



# Los Municipios Somos la Patria

Memorando Nro. 0191-AME-CF-SS-2020

Quito, 21 de julio de 2020

**PARA:** Econ. Luís Ismael Pesántez Cordero  
Director Nacional de Planificación Institucional.

**C.C:** Econ. Karla Echeverría  
Directora Nacional Administrativa Financiera

**ASUNTO:** Alcance al Memorando Nro. 0143-AME-CF-2020 correspondiente a la Información para el "Informe de Rendición de Cuentas 2019" de la Asociación de Municipalidades Ecuatorianas.

**AMECUADOR**  
Asociación de Municipalidades Ecuatorianas

09/07/2020 13:15  
Dirección Nacional de Planificación Institucional

De mi consideración:

En alcance al Memorando Nro. 0143-AME-CF-2020, mediante el cual se dio contestación al Memorando No. 92-DNPI-AME-2020 recibido el 27 de marzo de 2020, suscrito por el Econ. Ismael Pesantez, Director de Planificación Institucional en el cual solicita Información para la elaboración del **Informe de Rendición de Cuentas 2019**, me permito indicar que con la finalidad de dar cumplimiento a lo requerido, sobre el estado de la Ejecución Presupuestaria Institucional del ejercicio fiscal 2019, se detalla la siguiente información:

## FORMATO N°1

ÁREAS, PROGRAMAS Y PROYECTOS	PRESUPUESTO CODIFICADO	PRESUPUESTO EJECUTADO	% CUMPLIMIENTO	LINK AL MEDIO DE VERIFICACIÓN PUBLICADO EN LA PÁG. WEB DE LA INSTITUCIÓN
Dirección Ejecutiva	\$ 1.336.702,80	\$ 1.091.708,06	81,67%	<a href="https://ame.gob.ec/wp-content/uploads/2020/03/Literal-g-Presupuesto-anual-Enero-2020.pdf">https://ame.gob.ec/wp-content/uploads/2020/03/Literal-g-Presupuesto-anual-Enero-2020.pdf</a>
Dirección Administrativa Financiera	\$ 8.283.911,85	\$ 5.572.744,47	67,27%	
Dirección de Planificación Institucional	\$ 789.440,00	\$ 192.498,81	24,38%	
Dirección de Asesoría Jurídica	\$ 31.650,00	\$ 16.291,44	51,47%	
Dirección Técnica y de Planificación	\$ 2.571.615,10	\$ 2.047.984,09	79,64%	
Dirección de Cooperación Nacional e Internacional	\$ 110.000,00	\$ 21.246,40	19,31%	

Agustín Guerrero E5-24 y José María Ayora  
Telf: (593-2) 2.469.683 - 2.469.685 - 2.469.705

Síguenos en AMEcuador | [www.ame.gob.ec](http://www.ame.gob.ec)

Proyecto Gestión Financiera Municipal (UE)	\$ 241.667,59	\$ 166.587,25	68,93%
Proyecto Prioritario Escuela de Liderazgo	\$ 50.000,00	\$ 1.825,02	3,65%
Proyecto Emblemático Inversión de Plataforma Tecnológica Municipal	\$ 520.678,97	\$ 76.588,58	14,71%
<b>TOTAL</b>	<b>\$ 13.935.666,31</b>	<b>\$ 9.187.474,12</b>	<b>65,93%</b>

Fuente: SIGAME – Modulo Presupuesto al 31 de diciembre 2019

## FORMATO N°2

TOTAL PRESUPUESTO INSTITUCIONAL	GASTO CORRIENTE PLANIFICADO	GASTO CORRIENTE EJECUTADO	GASTO DE INVERSIÓN PLANIFICADO	GASTO DE INVERSIÓN EJECUTADO
\$ 13.935.666,31	\$ 8.795.206,25	\$ 6.218.646,34	\$ 4.053.166,02	\$ 2.944.785,86

Fuente: SIGAME – modulo presupuesto al 31 de diciembre 2019

**Nota aclaratoria:** Una vez realizada la liquidación presupuestaria del año 2019 la ejecución de la misma ascendió a 65,93% y es por eso que difiere en 5 décimas de lo presentado mediante Memorando Nro. 0143-AME-CF-2020 con una ejecución de 65,43%.

Particular que comunico para fines pertinentes.

Atentamente,

Econ. Sandra Salazar  
Coordinadora Financiera

Adj.

- Informe de Ejecución Presupuestario del 1 de enero al 31 de diciembre del ejercicio fiscal año 2019

Elaborado por: Ing. Nadya Álvarez

Agustín Guerrero E5-24 y José María Ayora  
Telf: (593-2) 2.469.683 - 2.469.685 - 2.469.705

Síguenos en AMEcuador | [www.ame.gob.ec](http://www.ame.gob.ec)



# Los Municipios Somos la Patria

## ASOCIACIÓN DE MUNICIPALIDADES ECUATORIANAS DIRECCIÓN NACIONAL ADMINISTRATIVA FINANCIERA – COORDINACIÓN FINANCIERA INFORME DE CLAUSURA Y LIQUIDACIÓN DEL PRESUPUESTO DE AME DEL EJERCICIO FISCAL 2019

De conformidad y en cumplimiento al reglamento establecido del Código Orgánico de Planificación y Finanzas Públicas en la Sesión VI: **Clausura y Liquidación Presupuestaria**, Art. 121. **Clausura del Presupuesto que dispone:** “Los presupuestos anuales del sector público se clausuraran al 31 de diciembre de cada año...” “Una vez clausurado el presupuesto se procederá al cierre contable y liquidación presupuestaria...”.

La **Liquidación Presupuestaria** corresponde a la elaboración y exposición, al nivel consolidado, de la ejecución presupuestaria registrada a la clausura del ejercicio fiscal 2019.

Por lo expuesto a continuación se analizan la ejecución de los ingresos en las columnas del presupuesto inicial, codificado, devengado y la recaudación efectiva, así mismo la ejecución de los gastos; presentados según la composición sectorial-institucional, en las columnas: presupuesto inicial, codificado y devengado.

**INGRESOS: \$ 13'935.666,31**

### RESUMEN DE INGRESOS

Desde: 01/01/2019 Hasta: 31/12/ 2019

Tabla No.1

Partida	Denominación	Asignación Inicial	Reformas	Codificado	Recaudado	% de Recaudación
1.7.04.04	Incumplimientos de contratos	\$ -	\$ -	\$ -	\$ 78,46	\$ -
1.8.01.04	De Gobiernos Autónomos Descentralizados	\$ 9.102.980,11	\$ 741.669,34	\$ 9.844.649,45	\$ 8.919.890,95	91%
3.7.01.02	De Fondos de Autogestión		\$ 3.630.433,24	\$ 3.630.433,24	\$ 3.630.433,24	100%
2.8.03.01	Organismos Multilaterales		\$ 460.583,62	\$ 460.583,62	\$ 269.116,03	58%
<b>TOTAL INGRESOS</b>		<b>\$ 9.102.980,11</b>	<b>\$ 4.832.686,20</b>	<b>\$ 13.935.666,31</b>	<b>\$ 12.819.518,68</b>	<b>92%</b>

Fuente: Sistema SIGAME al 31 de diciembre 2019

El monto Codificado es la suma de la asignación inicial más las reformas emitidas en el año, en este periodo 2019 el total de Ingresos fue de **\$13'935.666,31** de los cuales se ha recaudado un valor de **\$12.819.518,68**, correspondiente al **92%** del valor proyectado. Sin embargo existe un ingreso recaudado en la partida 1.7.04.04\_Incumplimientos de contratos de \$78,46 que no se ha registrado mediante reforma, por tal motivo sólo se refleja en la casilla de Recaudado.

## REFORMAS AL PRESUPUESTO DE INGRESOS:

Los Ingresos del presupuesto de la AME para el periodo del año fiscal 2019 se los detalla de la siguiente manera:

Tabla No.2

PARTIDA PRESUPUESTARIA	ASIGNACIÓN AME / PRESUPUESTO 2019	MONTO
1.8.01.04 De Gobiernos Autónomos Descentralizados	Presupuesto Inicial del Ejercicio Fiscal 2019. Acuerdo No. 100 de Septiembre 2017 - Ministerio de Finanzas	\$ 9'102,980,11
	Presupuesto del Ejercicio Fiscal 2019, según Acuerdo No. 115 al 27 de Septiembre 2018 - Ministerio de Finanzas	\$ 10'038.117,15
	Diferencia - Reforma de Suplemento Presupuesto AME año 2019	\$ 935.137,03

De acuerdo a las recaudaciones efectivas mediante reformas, en los ingresos del año 2019, se determina el siguiente resumen el total de ingresos registrados en el Presupuesto de la Asociación de Municipalidades Ecuatorianas:

Tabla No. 3

REFORMAS DE INGRESOS NO PROVENIENTES AL COOTAD		
Partida	Denominación	Reformas
1.8.01.04	De Gobiernos Autónomos Descentralizados	\$ 741.669,34
2.8.03.01	Organismos Multilaterales	\$ 460.583,62
3.7.01.02	De Fondos de Autogestión	\$ 3.630.433,24
<b>TOTAL</b>		<b>\$ 4.832.686,20</b>

**Aclaratoria No. 1:** En la tabla No.3 se indica el valor de **\$741.669,34** ingresado a la partida de 1.8.01.04 de Gobiernos Autónomos Descentralizados, sin embargo, el valor correcto a ingresar era de **\$935.137,03**, así como lo demuestra la **tabla No. 2** (Presupuesto Inicial del Ejercicio Fiscal 2019 según Acuerdo No. 100 año 2017 y el Acuerdo No. 115 año 2018). Cabe recalcar que la diferencia es de **\$193.467,69** valor distribuido e ingresado a la partida 3.7.01.02 de Fondos de Autogestión.

## RESUMEN FINANCIAMIENTO DE INGRESOS

El Ingreso COOTAD estimado de AME en el año 2019, según Acuerdo No. 115 al 27 de septiembre 2018 - Ministerio de Finanzas, fue por un valor de **\$10.038.117,15**, sin embargo, la recaudación efectiva de aportes COOTAD año 2019, con corte al 31 de diciembre es de **\$ 8.919.890,95**, tomando en cuenta estos rubros se logró una ejecución presupuestaria de ingresos del **89%**, con un saldo por recaudar (saldo por devengar) de **\$ 1.118.226,20**, a continuación, en la tabla No. 4 se detalla el resumen.

Tabla No. 4

Resumen Financiamiento de Ingresos		% Ejecución
Ingresos según Estado de Ejecución Presupuestaria (Ingreso COOTAD año 2019)	\$ 8.919.890,95	89%
Ingreso estimado, según Acuerdo No. 115 al 27 de septiembre 2018 - Ministerio de Finanzas	\$ 10.038.117,15	

- PRIMERA REFORMA AL PRESUPUESTO AÑO 2019**

Con Memorando Nro. 0036-WM-LC-AME-2019 de fecha 28 de mayo de 2019, la Dirección Ejecutiva indica que en el marco de la sesión extraordinaria No. 002-SE-AME-2019 del Comité Ejecutivo se aprobó la primera reforma de suplemento al Presupuesto y POA 2019, según resolución que consta en el Acta No. 002-SE-2019 de la Sesión Extraordinaria con fecha 28 de mayo 2019. La Primera Reforma de Suplemento al Presupuesto año 2019 asciende a **\$4'010.560.00** ocasionando un movimiento en las partidas presupuestarias y modificando los techos presupuestarios

- SEGUNDA REFORMA AL PRESUPUESTO AÑO 2019**

Con Memorando Nro. 0328-WM-DE-AME-2019 de fecha 12 de agosto de 2019, suscrito la Dirección Ejecutiva indica la aprobación de la segunda reforma por parte de la Presidenta de AME de ese entonces, Ing. Rossana Cevallos Torres, en base al informe técnico No. 004-CNPI-AME-2019, presentado por el Director Nacional de Planificación Institucional (E). Esta Reforma de Suplemento al Presupuesto año 2019 asciende a **\$ 193.467,59** ocasionando un movimiento en las partidas presupuestarias y modificando los techos presupuestarios.

- TERCERA REFORMA AL PRESUPUESTO AÑO 2019**

Mediante Acta No. 009-2019 del Comité Ejecutivo se aprobó la tercera reforma de suplemento al Presupuesto y POA 2019, de fecha 03 de octubre de 2019, esta reforma asciende a **\$628.658,61** ocasionando un movimiento en las partidas presupuestarias y modificando los techos presupuestarios

• **CUARTA REFORMA AL PRESUPUESTO AÑO 2019**

Mediante Memorando Nro. 0381-DE-LB-AME-2019 de 22 de noviembre de 2019, suscrito por el Director Ejecutivo, en el cual mediante sumilla inserta del Presidente de AME autoriza la cuarta reforma de Traspaso dentro de un mismo programa o área al Presupuesto y POA 2019. Esta reforma asciende a **\$69.359,52** ocasionando un movimiento en las partidas presupuestarias y no modifican los techos presupuestarios, en base a la resolución No. 016-CE-AME-2015 de 16 de marzo de 2015, Art. 1, emitida por el Comité Ejecutivo de ese entonces que resuelve "Delegar al Presidente de la AME aprobar las reformas presupuestarias y POA que fueren necesarias dentro de las misma área o programa..."

**Tabla N°5: Resumen de las reformas aprobadas al 31 de diciembre del 2019.**

Partida	Denominación	Asignación Inicial	1ra. Reforma	2da. Reforma	3ra. Reforma	4ta. Reforma	Codificado
1.8.01.04	De Gobiernos Autónomos Descentralizados	\$ 9.102.980,11	\$ 382.126,76		\$ 359.542,58	No se incremento el Presupuesto	\$ 9.844.649,45
3.7.01.02	De Fondos de Autogestión		\$ 3.628.433,24	\$ 2.000,00	\$ -		\$ 3.630.433,24
2.8.03.01	Organismos Multilaterales			\$ 191.467,59	\$ 269.116,03		\$ 460.583,62
<b>TOTAL INGRESOS</b>		<b>\$ 9.102.980,11</b>	<b>\$ 4.010.560,00</b>	<b>\$ 193.467,59</b>	<b>\$ 628.658,61</b>		<b>\$ 13.935.666,31</b>

**GASTOS: \$ 9.187.474,12**

**RESUMEN DE GASTOS DEL 01 DE ENERO AL 31 DE DICIEMBRE DE 2019**

La Asociación de Municipalidades Ecuatorianas en el periodo del año fiscal 2019, tuvo una asignación Presupuestaria codificada de Egresos por un monto de **\$ 13'935.666,31**, de los cuales se han devengado un valor total de **\$ 9.187.474,12**, obteniendo el **65,93%**, de ejecución presupuestaria, como se observa en la tabla No. 6

**RESUMEN DE EJECUCIÓN PRESUPUESTARIA POR DIRECCIÓN**

**Tabla No. 6**

EJECUCION PRESUPUESTARIA POR DIRECCIÓN						
Desde : 01/01/2019 Hasta 31/12/2019						
Denominación	Codificado	Monto Certificado + Comprometido	% Porcentaje	Devengado	Saldo por Devengar	% Ejecucion
Dirección Ejecutiva	1.336.702,80	1.091.758,30	81,68%	1.091.708,06	244.994,74	81,67%
Dirección Administrativa Financiera	8.283.911,85	5.588.219,79	67,46%	5.572.744,47	2.711.167,38	67,27%
Dirección de Planificación Institucional	789.440,00	192.498,81	24,38%	192.498,81	596.941,19	24,38%
Dirección de Asesoría Jurídica	31.650,00	16.291,44	51,47%	16.291,44	15.358,56	51,47%
Dirección Técnica y de Planificación	2.571.615,10	2.048.693,52	79,67%	2.047.984,09	523.631,01	79,64%
Dirección de Cooperación Nacional e Internacional	110.000,00	21.246,40	19,31%	21.246,40	88.753,60	19,31%
Proyecto Gestión Financiera Municipal (UE)	241.667,59	166.587,25	68,93%	166.587,25	75.080,34	68,93%
Proyecto Prioritario Escuela de Liderazgo	50.000,00	1.825,02	3,65%	1.825,02	48.174,98	3,65%
Proyecto Emblemático Inversión de Plataforma Tecnológica Municipal	520.678,97	73.584,72	14,13%	76.588,58	444.090,39	14,71%
	<b>13.935.666,31</b>	<b>9.200.705,25</b>	<b>66,02%</b>	<b>9.187.474,12</b>	<b>4.748.192,19</b>	<b>65,93%</b>

Elaborado por: Ing. Nadya Álvarez  
Revisado por: Econ. Sandra Salazar

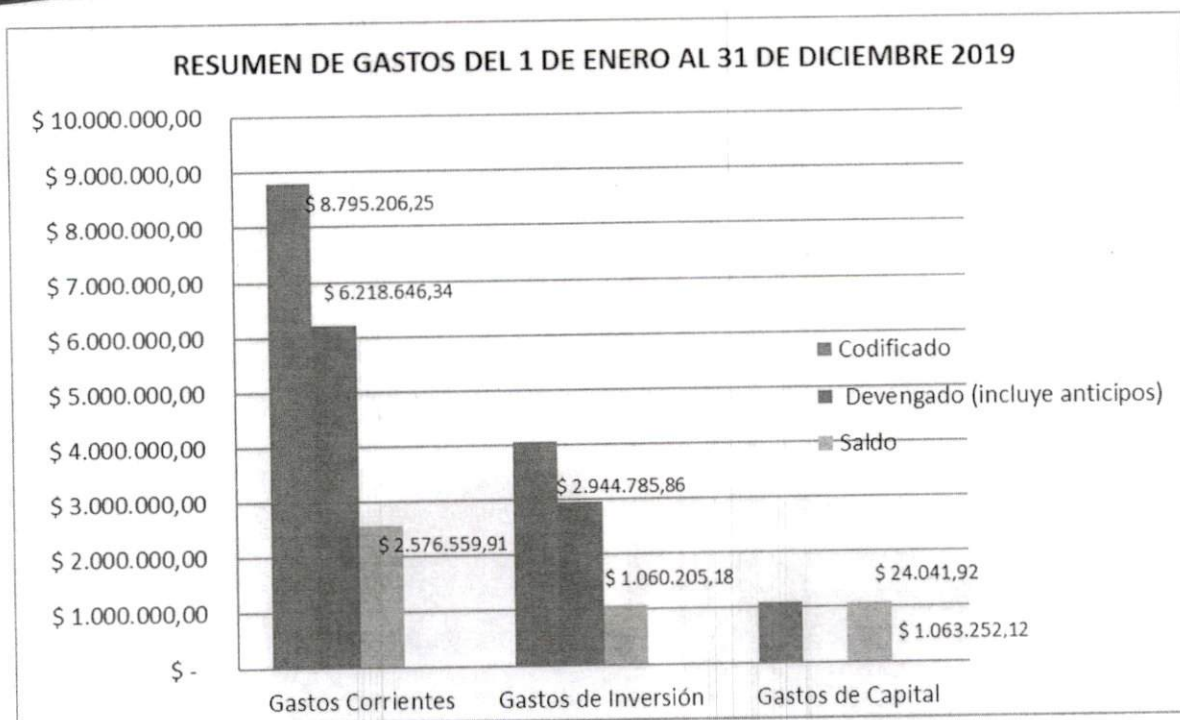

Con los datos actuales se evidencia que existe una ejecución presupuestaria por un valor total de **\$9.187.474,12** durante el ejercicio fiscal 2019, obteniendo el **65.93%** de ejecución presupuestaria.

**Nota aclaratoria:** Una vez realizada la liquidación presupuestaria del año 2019 la ejecución de la misma ascendió a 65,93% y es por eso que difiere en 5 décimas de lo presentado mediante Memorando Nro. 0143-AME-CF-2020 con una ejecución de 65,43% y la información de LOTAIP presentada en el mes de enero del presente año correspondiente al mes de diciembre de 2019.

Particular que comunico para los fines pertinentes.

Atentamente,

  
Econ. Sandra Salazar  
**Coordinadora Financiera**

**Anexo 1:** Cédulas de Ingresos del ejercicio fiscal 2019

**Anexo 2:** Cédulas de Gastos del ejercicio fiscal 2019

**Anexo 3:** Ejecución Presupuestaria por Dirección / Unidad

**Anexo 4:** Estado de Ejecución Presupuestaria año 2019

**Anexo 5:** Ejecución Presupuestaria por Grupo de Gasto

**CEDULA PRESUPUESTARIA DE INGRESOS**

Desde: 01/01/2019

Hasta : 31/12/2019

Tipo de Presupuesto :	6	Institución :	651	Unidad Ejecutora :	0000
-----------------------	---	---------------	-----	--------------------	------

PARTIDA	DENOMINACION	Asignación Inicial	Reformas	Codificado	Devengado	Recaudado	Saldo por Devengar
1.1.01.01	A la Renta Global	0,00	0,00	0,00	0,00	0,00	0,00
1.1.01.02	A la Utilidad por la Venta de Predios Urbanos y Plusvalía	0,00	0,00	0,00	0,00	0,00	0,00
1.1.01.03	A la Utilidad por la Venta de Predios Rurales	0,00	0,00	0,00	0,00	0,00	0,00
1.1.01.04	A los Juegos de Azar	0,00	0,00	0,00	0,00	0,00	0,00
1.1.01.05	A la Renta de Empresas Petroleras	0,00	0,00	0,00	0,00	0,00	0,00
1.1.01.06	Sobre las Utilidades	0,00	0,00	0,00	0,00	0,00	0,00
1.1.01.99	A Otras Rentas, Utilidades y Beneficios del Capital	0,00	0,00	0,00	0,00	0,00	0,00
1.1.02.01	A los Predios Urbanos	0,00	0,00	0,00	0,00	0,00	0,00
1.1.02.02	A los Predios Rurales	0,00	0,00	0,00	0,00	0,00	0,00
1.1.02.03	A la Inscripción en el Registro de la Propiedad o en el Registro Mercantil	0,00	0,00	0,00	0,00	0,00	0,00
1.1.02.04	A las Transferencias de Dominio	0,00	0,00	0,00	0,00	0,00	0,00
1.1.02.05	De Vehículos Motorizados de Transporte Terrestre	0,00	0,00	0,00	0,00	0,00	0,00
1.1.02.06	De Alcabalas	0,00	0,00	0,00	0,00	0,00	0,00
1.1.02.07	A los Activos Totales	0,00	0,00	0,00	0,00	0,00	0,00
1.1.02.08	De Vehículos Motorizados de Transporte Aéreo y Acuático	0,00	0,00	0,00	0,00	0,00	0,00

31/07/2020

11:36:36



**CEDULA PRESUPUESTARIA DE INGRESOS**

Desde: 01/01/2019

Hasta : 31/12/2019

Tipo de Presupuesto :	6	Institución :	651	Unidad Ejecutora :	0000
-----------------------	---	---------------	-----	--------------------	------

PARTIDA	DENOMINACION	Asignación Inicial	Reformas	Codificado	Devengado	Recaudado	Saldo por Devengar
1.1.02.10	A la Propiedad de Inmuebles Urbanos para Vivienda de Interés Social	0,00	0,00	0,00	0,00	0,00	0,00
1.1.02.11	Impuesto a las Tierras Rurales	0,00	0,00	0,00	0,00	0,00	0,00
1.1.02.12	Impuesto a los Activos en el Exterior	0,00	0,00	0,00	0,00	0,00	0,00
1.1.02.13	Sobre el Patrimonio	0,00	0,00	0,00	0,00	0,00	0,00
1.1.02.14	Sobre Bienes Inmuebles y Derechos Representativos de Capital	0,00	0,00	0,00	0,00	0,00	0,00
1.1.02.99	Otros Impuestos Sobre la Propiedad	0,00	0,00	0,00	0,00	0,00	0,00
1.1.03.11	A las Telecomunicaciones	0,00	0,00	0,00	0,00	0,00	0,00
1.1.03.12	A los Espectáculos Públicos	0,00	0,00	0,00	0,00	0,00	0,00
1.1.03.15	Al Consumo de Cigarrillos recaudados por el SRI	0,00	0,00	0,00	0,00	0,00	0,00
1.1.03.16	Al Consumo de Cerveza recaudados por el SRI	0,00	0,00	0,00	0,00	0,00	0,00
1.1.03.17	Al Consumo de Bebidas no Alcohólicas y Gaseosas con Contenido de Azúcar recaudados por el SRI	0,00	0,00	0,00	0,00	0,00	0,00
1.1.03.18	Al Consumo de Alcohol y Productos Alcohólicos recaudados por el SRI	0,00	0,00	0,00	0,00	0,00	0,00
1.1.03.19	A los Vehículos recaudados por el SRI	0,00	0,00	0,00	0,00	0,00	0,00
1.1.03.20	A los Aviones, Avionetas, Helicópteros, Motos Acuáticas, Tricars, Cuadrones, Yates y Barcos de Recreo recaudados	0,00	0,00	0,00	0,00	0,00	0,00
1.1.03.21	A los Perfumes y Aguas de Tocador recaudados por el SRI	0,00	0,00	0,00	0,00	0,00	0,00

31/07/2020

11:37:05



## CEDULA PRESUPUESTARIA DE INGRESOS

Desde: 01/01/2019

Hasta: 31/12/2019

Tipo de Presupuesto: 6

Institución: 651

Unidad Ejecutora: 0000

PARTIDA	DENOMINACION	Asignación Inicial	Reformas	Codificado	Devengado	Recaudado	Saldo por Devengar
1.1.03.23	A las Armas de Fuego recaudados por el SRI	0,00	0,00	0,00	0,00	0,00	0,00
1.1.03.25	A las Cuotas y Membrecías de Clubes recaudados por el SRI	0,00	0,00	0,00	0,00	0,00	0,00
1.1.03.26	A los Servicios de Televisión Pagada recaudados por el SRI	0,00	0,00	0,00	0,00	0,00	0,00
1.1.03.27	Otros Impuestos al Consumo de Bienes y Servicios recaudados por el SRI	0,00	0,00	0,00	0,00	0,00	0,00
1.1.03.28	A las Cocinas, Cocinetas, Calefones y Sistemas de Calentamiento de Agua de uso Doméstico recaudados por el	0,00	0,00	0,00	0,00	0,00	0,00
1.1.03.29	A las Telecomunicaciones recaudados por el SRI	0,00	0,00	0,00	0,00	0,00	0,00
1.1.03.35	Al Consumo de Cigarrillos recaudados por el SENAE	0,00	0,00	0,00	0,00	0,00	0,00
1.1.03.36	Al Consumo de Cerveza recaudados por el SENAE	0,00	0,00	0,00	0,00	0,00	0,00
1.1.03.37	Al Consumo de Bebidas Gaseosas con Contenido de Azúcar y Energizantes, recaudados por el SENAE	0,00	0,00	0,00	0,00	0,00	0,00
1.1.03.38	Al Consumo de Alcohol y Productos Alcohólicos recaudados por el SENAE	0,00	0,00	0,00	0,00	0,00	0,00
1.1.03.39	A los Vehículos recaudados por el SENAE	0,00	0,00	0,00	0,00	0,00	0,00
1.1.03.40	A los Aviones, Avionetas, Helicópteros, Motos Acuáticas, Tricars, Cuadrones, Yates y Barcos de Recreo recaudados	0,00	0,00	0,00	0,00	0,00	0,00
1.1.03.41	A los Perfumes y Aguas de Tocador recaudados por el SENAE	0,00	0,00	0,00	0,00	0,00	0,00
1.1.03.42	A los Focos Incandescentes recaudados por el SENAE	0,00	0,00	0,00	0,00	0,00	0,00
1.1.03.43	A las Armas de Fuego recaudados por el SENAE	0,00	0,00	0,00	0,00	0,00	0,00

31/07/2020

11:37:05

Ruc No :  
1760005030001Dirección :  
Agustin Guerrero E5-24 y Jose Maria AyoraTeléfono :  
2469-683Correo Electrónico  
webmaster@ame.gob.ecCiudad  
QUITO

**CEDULA PRESUPUESTARIA DE INGRESOS**

Desde: 01/01/2019

Hasta : 31/12/2019

Tipo de Presupuesto : 6

Institución : 651

Unidad Ejecutora : 0000

PARTIDA	DENOMINACION	Asignación Inicial	Reformas	Codificado	Devengado	Recaudado	Saldo por Devengar
1.1.03.44	A los Videojuegos recaudados por el SENAE	0,00	0,00	0,00	0,00	0,00	0,00
1.1.03.48	A las Cocinas, Cocinetas, Calefones y Sistemas de Calentamiento de Agua de uso Doméstico recaudados por	0,00	0,00	0,00	0,00	0,00	0,00
1.1.03.99	Otros impuestos al Consumo de Bienes y Servicios	0,00	0,00	0,00	0,00	0,00	0,00
1.1.04.01	Al Valor Agregado Débitos del Período	0,00	0,00	0,00	0,00	0,00	0,00
1.1.04.02	Al Valor Agregado Créditos del Período (-)	0,00	0,00	0,00	0,00	0,00	0,00
1.1.04.03	Al Valor Agregado recaudado por el SRI	0,00	0,00	0,00	0,00	0,00	0,00
1.1.04.04	Al Valor Agregado recaudado por el SENAE	0,00	0,00	0,00	0,00	0,00	0,00
1.1.05.01	Arancelarios a la Importación	0,00	0,00	0,00	0,00	0,00	0,00
1.1.05.03	Tarifa de Salvaguardia	0,00	0,00	0,00	0,00	0,00	0,00
1.1.05.10	0.7% de Exportaciones de Banano	0,00	0,00	0,00	0,00	0,00	0,00
1.1.05.99	Otros Impuestos al Comercio Exterior	0,00	0,00	0,00	0,00	0,00	0,00
1.1.06.05	Adicional por Barril de Crudo Exportado	0,00	0,00	0,00	0,00	0,00	0,00
1.1.06.06	Gravamen a la Tarifa de Oleoducto	0,00	0,00	0,00	0,00	0,00	0,00
1.1.06.08	Impuesto a los Ingresos Extraordinarios de Contratos de Exploración y Explotación de Recursos Hidrocarburíferos no	0,00	0,00	0,00	0,00	0,00	0,00
1.1.06.30	A la Renta de Actividades Hidrocarburíferas	0,00	0,00	0,00	0,00	0,00	0,00

31/07/2020

11:37:06



## CEDULA PRESUPUESTARIA DE INGRESOS

Desde: 01/01/2019

Hasta : 31/12/2019

Tipo de Presupuesto : 6

Institución : 651

Unidad Ejecutora : 0000

PARTIDA	DENOMINACION	Asignación Inicial	Reformas	Codificado	Devengado	Recaudado	Saldo por Devengar
1.1.06.99	Otros Impuestos a la Actividad Hidrocarburífera	0,00	0,00	0,00	0,00	0,00	0,00
1.1.07.02	A las Tarjetas de Crédito	0,00	0,00	0,00	0,00	0,00	0,00
1.1.07.03	A las Operaciones de Crédito	0,00	0,00	0,00	0,00	0,00	0,00
1.1.07.04	Patentes Comerciales, Industriales, Financieras, Inmobiliarias, Profesionales y de Servicios	0,00	0,00	0,00	0,00	0,00	0,00
1.1.07.05	A la Salida del País	0,00	0,00	0,00	0,00	0,00	0,00
1.1.07.06	Sobre Contratos de Construcción o Estudios Celebrados con el Sector Público	0,00	0,00	0,00	0,00	0,00	0,00
1.1.07.08	Al Desposte de Ganado	0,00	0,00	0,00	0,00	0,00	0,00
1.1.07.09	Sobre Reajuste de Precios en la Contratación Pública	0,00	0,00	0,00	0,00	0,00	0,00
1.1.07.10	Al Juego	0,00	0,00	0,00	0,00	0,00	0,00
1.1.07.11	1% a la Compra de Vehículos Usados	0,00	0,00	0,00	0,00	0,00	0,00
1.1.07.12	Ingreso al Parque Nacional Galápagos y a su Reserva	0,00	0,00	0,00	0,00	0,00	0,00
1.1.07.13	Impuesto a la Salida de Divisas	0,00	0,00	0,00	0,00	0,00	0,00
1.1.07.14	Impuesto a los Ingresos Extraordinarios de Contratos de Exploración y Explotación de Otros Recursos no Renovables	0,00	0,00	0,00	0,00	0,00	0,00
1.1.07.15	Régimen Impositivo Simplificado	0,00	0,00	0,00	0,00	0,00	0,00
1.1.07.16	Impuesto Ambiental por Contaminación Vehicular	0,00	0,00	0,00	0,00	0,00	0,00

31/07/2020

11:37:06

**CEDULA PRESUPUESTARIA DE INGRESOS**

Desde: 01/01/2019

Hasta : 31/12/2019

Tipo de Presupuesto : 6      Institución : 651      Unidad Ejecutora : 0000

PARTIDA	DENOMINACION	Asignación Inicial	Reformas	Codificado	Devengado	Recaudado	Saldo por Devengar
1.1.07.17	Impuesto Redimible a las Botellas Plásticas no Retornables	0,00	0,00	0,00	0,00	0,00	0,00
1.1.07.18	Gravamen a la Tarifa de Oleoducto	0,00	0,00	0,00	0,00	0,00	0,00
1.1.07.99	Otros Impuestos	0,00	0,00	0,00	0,00	0,00	0,00
1.1.08.01	Impuesto a la Renta y Anticipos	0,00	0,00	0,00	0,00	0,00	0,00
1.1.08.02	Impuesto a la Renta Crédito Tributario (-)	0,00	0,00	0,00	0,00	0,00	0,00
1.1.08.03	Impuesto a la Renta Devoluciones de Excesos de Cobros (-)	0,00	0,00	0,00	0,00	0,00	0,00
1.2.01.01	Aportes al Seguro de Pensiones	0,00	0,00	0,00	0,00	0,00	0,00
1.2.01.02	Aportes al Fondo de Reserva	0,00	0,00	0,00	0,00	0,00	0,00
1.2.01.03	Aportes al Seguro de Cesantía	0,00	0,00	0,00	0,00	0,00	0,00
1.2.01.04	Aportes al Seguro de Riesgos del Trabajo	0,00	0,00	0,00	0,00	0,00	0,00
1.2.01.05	Aportes al Seguro de Mortuoria	0,00	0,00	0,00	0,00	0,00	0,00
1.2.01.06	Subsidio por Enfermedad	0,00	0,00	0,00	0,00	0,00	0,00
1.2.01.07	Aportes al Seguro Social Campesino	0,00	0,00	0,00	0,00	0,00	0,00
1.2.01.08	Aportes Atrasados	0,00	0,00	0,00	0,00	0,00	0,00
1.2.01.09	Aportes al Seguro de Salud Individual y Familiar	0,00	0,00	0,00	0,00	0,00	0,00

31/07/2020

11:37:06



## CEDULA PRESUPUESTARIA DE INGRESOS

Desde: 01/01/2019

Hasta : 31/12/2019

Tipo de Presupuesto : 6

Institución : 651

Unidad Ejecutora : 0000

PARTIDA	DENOMINACION	Asignación Inicial	Reformas	Codificado	Devengado	Recaudado	Saldo por Devengar
1.2.01.10	Aportes al Fondo de Contingencias	0,00	0,00	0,00	0,00	0,00	0,00
1.2.01.11	Aportes Personales	0,00	0,00	0,00	0,00	0,00	0,00
1.2.01.12	Aportes Patronales	0,00	0,00	0,00	0,00	0,00	0,00
1.2.01.13	Aportes de Jefes de Familia del Seguro Social Campesino	0,00	0,00	0,00	0,00	0,00	0,00
1.2.01.14	Aportes de Jubilados y Pensionistas	0,00	0,00	0,00	0,00	0,00	0,00
1.2.01.15	Aporte Adicional de los Trabajadores Gráficos	0,00	0,00	0,00	0,00	0,00	0,00
1.2.01.16	Aporte Adicional de los Trabajadores de la Caña de Azúcar	0,00	0,00	0,00	0,00	0,00	0,00
1.2.01.17	Aporte Personal Adicional del 0,10% Ley de Discapacidades	0,00	0,00	0,00	0,00	0,00	0,00
1.2.01.18	Aporte Individual de las Personas que realizan Trabajo no Remunerado del Hogar	0,00	0,00	0,00	0,00	0,00	0,00
1.2.01.19	Aporte Personal para Hijos Menores de 18 años	0,00	0,00	0,00	0,00	0,00	0,00
1.2.01.20	Aporte Personal y Patronal para financiar egresos de Administración del IESS	0,00	0,00	0,00	0,00	0,00	0,00
1.2.01.21	Aporte Personal Adicional para Extensión de Cobertura de Salud	0,00	0,00	0,00	0,00	0,00	0,00
1.3.01.01	Peaje	0,00	0,00	0,00	0,00	0,00	0,00
1.3.01.02	Acceso a Lugares Públicos	0,00	0,00	0,00	0,00	0,00	0,00
1.3.01.03	Ocupación de Lugares Públicos	0,00	0,00	0,00	0,00	0,00	0,00

31/07/2020

11:37:06

Ruc No :  
1760005030001Dirección :  
Agustin Guerrero E5-24 y Jose Maria AyoraTeléfono :  
2469-683Correo Electrónico  
webmaster@ame.gob.ecCiudad  
QUITO

**CEDULA PRESUPUESTARIA DE INGRESOS**

Desde: 01/01/2019

Hasta : 31/12/2019

Tipo de Presupuesto : 6

Institución : 651

Unidad Ejecutora : 0000

PARTIDA	DENOMINACION	Asignación Inicial	Reformas	Codificado	Devengado	Recaudado	Saldo por Devengar
1.3.01.04	Tasas Aduaneras	0,00	0,00	0,00	0,00	0,00	0,00
1.3.01.07	Venta de Bases	0,00	0,00	0,00	0,00	0,00	0,00
1.3.01.08	Prestación De Servicios	0,00	0,00	0,00	0,00	0,00	0,00
1.3.01.09	Rodaje de Vehiculos Motorizados	0,00	0,00	0,00	0,00	0,00	0,00
1.3.01.10	Control de Alimentos y de Establecimientos Comerciales e Industriales	0,00	0,00	0,00	0,00	0,00	0,00
1.3.01.11	Inscripciones, Registros y Matrículas	0,00	0,00	0,00	0,00	0,00	0,00
1.3.01.12	Permisos, Licencias y Patentes	0,00	0,00	0,00	0,00	0,00	0,00
1.3.01.13	Registro Sanitario y Toxicología	0,00	0,00	0,00	0,00	0,00	0,00
1.3.01.14	Servicios de Rastro	0,00	0,00	0,00	0,00	0,00	0,00
1.3.01.15	Fiscalización de Obras	0,00	0,00	0,00	0,00	0,00	0,00
1.3.01.16	Recolección de Basura y Aseo Público	0,00	0,00	0,00	0,00	0,00	0,00
1.3.01.17	Aferición de Pesas y Medidas	0,00	0,00	0,00	0,00	0,00	0,00
1.3.01.18	Aprobación de Planos e Inspección de Construcciones	0,00	0,00	0,00	0,00	0,00	0,00
1.3.01.20	Conexión y Reconexión del Servicio de Alcantarillado y Canalización	0,00	0,00	0,00	0,00	0,00	0,00
1.3.01.21	Conexión y Reconexión del Servicio de Agua Potable	0,00	0,00	0,00	0,00	0,00	0,00

31/07/2020

11:37:06

**CEDULA PRESUPUESTARIA DE INGRESOS**

Desde: 01/01/2019

Hasta: 31/12/2019

Tipo de Presupuesto :	6	Institución :	651	Unidad Ejecutora :	0000
-----------------------	---	---------------	-----	--------------------	------

PARTIDA	DENOMINACION	Asignación Inicial	Reformas	Codificado	Devengado	Recaudado	Saldo por Devengar
1.3.01.24	Alumbrado Público	0,00	0,00	0,00	0,00	0,00	0,00
1.3.01.27	Matrículas y Otros Derechos en Educación	0,00	0,00	0,00	0,00	0,00	0,00
1.3.01.28	Patentes de Conservación Minera	0,00	0,00	0,00	0,00	0,00	0,00
1.3.01.29	Emisión de Certificados de Origen	0,00	0,00	0,00	0,00	0,00	0,00
1.3.01.30	Tasas por Servicios Notariales	0,00	0,00	0,00	0,00	0,00	0,00
1.3.01.31	Contribución Predial a favor de los Cuerpos de Bomberos	0,00	0,00	0,00	0,00	0,00	0,00
1.3.01.32	Tasas de Servicios por el Registro de Datos Públicos	0,00	0,00	0,00	0,00	0,00	0,00
1.3.01.33	Tasas de Servicios por la Ocupación de la Zona de Playa y Bahía para la Cría y Cultivo de Especies Bioacuáticas	0,00	0,00	0,00	0,00	0,00	0,00
1.3.01.34	Emisión de Documentos de Ciudadanía e Identificación	0,00	0,00	0,00	0,00	0,00	0,00
1.3.01.35	Tasas por Administración	0,00	0,00	0,00	0,00	0,00	0,00
1.3.01.36	Primas por Seguro de Saldos y Desgravamen	0,00	0,00	0,00	0,00	0,00	0,00
1.3.01.37	Contribución para Funcionamiento de las Unidades Médicas	0,00	0,00	0,00	0,00	0,00	0,00
1.3.01.99	Otras Tasas	0,00	0,00	0,00	0,00	0,00	0,00
1.3.02.01	Recepción y Despacho de Naves	0,00	0,00	0,00	0,00	0,00	0,00
1.3.02.02	Uso de Fondeadero	0,00	0,00	0,00	0,00	0,00	0,00

31/07/2020 11:37:06



**CEDULA PRESUPUESTARIA DE INGRESOS**

Desde: 01/01/2019

Hasta : 31/12/2019

Tipo de Presupuesto : 6

Institución : 651

Unidad Ejecutora : 0000

PARTIDA	DENOMINACION	Asignación Inicial	Reformas	Codificado	Devengado	Recaudado	Saldo por Devengar
1.3.02.03	Uso de Infraestructura Portuaria y Aeroportuaria	0,00	0,00	0,00	0,00	0,00	0,00
1.3.02.04	Servicios de Cabotaje	0,00	0,00	0,00	0,00	0,00	0,00
1.3.02.05	Servicios y Suministros Varios	0,00	0,00	0,00	0,00	0,00	0,00
1.3.02.99	Otras Tasas Portuarias y Aeroportuarias	0,00	0,00	0,00	0,00	0,00	0,00
1.3.03.01	Sector Financiero	0,00	0,00	0,00	0,00	0,00	0,00
1.3.03.03	Sector Agropecuario	0,00	0,00	0,00	0,00	0,00	0,00
1.3.03.04	Sector Turístico y Hotelero	0,00	0,00	0,00	0,00	0,00	0,00
1.3.03.05	Superficiales Hidrocarbúricos	0,00	0,00	0,00	0,00	0,00	0,00
1.3.03.06	Regalías Hidrocarbúricas	0,00	0,00	0,00	0,00	0,00	0,00
1.3.03.07	Superficiales Mineros	0,00	0,00	0,00	0,00	0,00	0,00
1.3.03.08	Regalías Mineras	0,00	0,00	0,00	0,00	0,00	0,00
1.3.03.09	Derechos Consulares	0,00	0,00	0,00	0,00	0,00	0,00
1.3.03.10	Concesiones Aeroportuarias	0,00	0,00	0,00	0,00	0,00	0,00
1.3.03.11	Concesiones Portuarias	0,00	0,00	0,00	0,00	0,00	0,00
1.3.03.12	Concesiones en el Sector de las Telecomunicaciones	0,00	0,00	0,00	0,00	0,00	0,00

31/07/2020

11:37:06



## CEDULA PRESUPUESTARIA DE INGRESOS

Desde: 01/01/2019

Hasta: 31/12/2019

Tipo de Presupuesto: 6 Institución: 651 Unidad Ejecutora: 0000

PARTIDA	DENOMINACION	Asignación Inicial	Reformas	Codificado	Devengado	Recaudado	Saldo por Devengar
1.3.03.13	Concesiones en el Sector Eléctrico	0,00	0,00	0,00	0,00	0,00	0,00
1.3.03.14	Concesiones Viales	0,00	0,00	0,00	0,00	0,00	0,00
1.3.03.15	Concesiones Hidrocarburíferas	0,00	0,00	0,00	0,00	0,00	0,00
1.3.03.16	Utilización de aguas y materiales de construcción	0,00	0,00	0,00	0,00	0,00	0,00
1.3.03.17	A la Emisión de Pasajes Aéreos por Viajes Desde el Ecuador al Extranjero	0,00	0,00	0,00	0,00	0,00	0,00
1.3.03.99	Otras Concesiones	0,00	0,00	0,00	0,00	0,00	0,00
1.3.04.01	Sobre Nóminas de Empresas Privadas y Públicas	0,00	0,00	0,00	0,00	0,00	0,00
1.3.04.03	Contribuciones de las Compañías, Entidades Financieras y Seguros	0,00	0,00	0,00	0,00	0,00	0,00
1.3.04.04	Contribución en Contratos Sujetos a Licitaciones	0,00	0,00	0,00	0,00	0,00	0,00
1.3.04.05	Sobre Contratos de Consultoría	0,00	0,00	0,00	0,00	0,00	0,00
1.3.04.06	Apertura, Pavimentación, Ensanche y Construcción de Vías de Toda Clase	0,00	0,00	0,00	0,00	0,00	0,00
1.3.04.07	Repavimentación Urbana	0,00	0,00	0,00	0,00	0,00	0,00
1.3.04.08	Aceras, Bordillos y Cercas	0,00	0,00	0,00	0,00	0,00	0,00
1.3.04.09	Obras de Alcantarillado y Canalización	0,00	0,00	0,00	0,00	0,00	0,00
1.3.04.10	Obras de Alumbrado Público	0,00	0,00	0,00	0,00	0,00	0,00

31/07/2020

11:37:07

Ruc No :  
1760005030001Dirección :  
Agustin Guerrero E5-24 y Jose Maria AyoraTeléfono :  
2469-683Correo Electrónico  
webmaster@ame.gob.ecCiudad  
QUITO



## CEDULA PRESUPUESTARIA DE INGRESOS

Desde: 01/01/2019

Hasta : 31/12/2019

Tipo de Presupuesto : 6

Institución : 651

Unidad Ejecutora : 0000

PARTIDA	DENOMINACION	Asignación Inicial	Reformas	Codificado	Devengado	Recaudado	Saldo por Devengar
1.3.04.11	Construcción y Ampliación de Obras y Sistemas de Agua Potable	0,00	0,00	0,00	0,00	0,00	0,00
1.3.04.12	Desecación de Pantanos y Rellenos de Quebradas	0,00	0,00	0,00	0,00	0,00	0,00
1.3.04.13	Obras de Regeneración Urbana	0,00	0,00	0,00	0,00	0,00	0,00
1.3.04.14	Contribución Adicional para los Cuerpos de Bomberos proveniente de los Servicios de Alumbrado Eléctrico	0,00	0,00	0,00	0,00	0,00	0,00
1.3.04.15	Contribución no reembolsable por aplicación de la Ley de Hidrocarburos.	0,00	0,00	0,00	0,00	0,00	0,00
1.3.04.16	Contribución de los Asesores, Productores, Intermediarios y Peritos de Seguros y Reaseguros.	0,00	0,00	0,00	0,00	0,00	0,00
1.3.04.17	Contribuciones de las Instituciones que prestan Servicios de Medicina Prepagada	0,00	0,00	0,00	0,00	0,00	0,00
1.3.04.18	Contribuciones de las Empresas de Seguros Privados	0,00	0,00	0,00	0,00	0,00	0,00
1.3.04.19	Concentración de Mercados en el Sector de las Telecomunicaciones	0,00	0,00	0,00	0,00	0,00	0,00
1.3.04.20	A la Emisión de Pasajes Aéreos por Viajes del Extranjero al Ecuador	0,00	0,00	0,00	0,00	0,00	0,00
1.3.04.21	Contribución por Mantenimiento y Conservación de la Vivienda Fiscal	0,00	0,00	0,00	0,00	0,00	0,00
1.3.04.99	Otras Contribuciones	0,00	0,00	0,00	0,00	0,00	0,00
1.4.01.06	Exportaciones de Derivados del Petróleo	0,00	0,00	0,00	0,00	0,00	0,00
1.4.01.07	Ventas Internas de Derivados del Petróleo	0,00	0,00	0,00	0,00	0,00	0,00
1.4.01.08	Tarifa de Transporte de Petróleo por el SOTE	0,00	0,00	0,00	0,00	0,00	0,00

31/07/2020

11:37:07

Ruc No :  
1760005030001Dirección :  
Agustin Guerrero E5-24 y Jose Maria AyoraTeléfono :  
2469-683Correo Electrónico  
webmaster@ame.gob.ecCiudad  
QUITO

**CEDULA PRESUPUESTARIA DE INGRESOS**

Desde: 01/01/2019

Hasta : 31/12/2019

Tipo de Presupuesto :	6	Institución :	651	Unidad Ejecutora :	0000
-----------------------	---	---------------	-----	--------------------	------

PARTIDA	DENOMINACION	Asignación Inicial	Reformas	Codificado	Devengado	Recaudado	Saldo por Devengar
1.4.01.10	Fondo de Inversión Petrolera	0,00	0,00	0,00	0,00	0,00	0,00
1.4.01.13	Fondo de Estabilización Petrolera	0,00	0,00	0,00	0,00	0,00	0,00
1.4.01.99	Otros No Especificados	0,00	0,00	0,00	0,00	0,00	0,00
1.4.02.01	Productos Agropecuarios y Forestales	0,00	0,00	0,00	0,00	0,00	0,00
1.4.02.02	Productos Industriales	0,00	0,00	0,00	0,00	0,00	0,00
1.4.02.03	De Productos del Mar y Acuícolas	0,00	0,00	0,00	0,00	0,00	0,00
1.4.02.04	De Oficina, Didácticos y Publicaciones	0,00	0,00	0,00	0,00	0,00	0,00
1.4.02.05	Medicinas, Insumos y Productos Farmacéuticos	0,00	0,00	0,00	0,00	0,00	0,00
1.4.02.06	Materiales y Accesorios de Instalaciones de Agua Potable	0,00	0,00	0,00	0,00	0,00	0,00
1.4.02.07	Materiales y Accesorios de Alcantarillado y Canalización	0,00	0,00	0,00	0,00	0,00	0,00
1.4.02.10	Materiales de Construcción	0,00	0,00	0,00	0,00	0,00	0,00
1.4.02.11	Productos Mineros	0,00	0,00	0,00	0,00	0,00	0,00
1.4.02.12	Equipo e Instrumental Médico	0,00	0,00	0,00	0,00	0,00	0,00
1.4.02.99	Otras Ventas de Productos y Materiales	0,00	0,00	0,00	0,00	0,00	0,00
1.4.03.01	Agua Potable	0,00	0,00	0,00	0,00	0,00	0,00

31/07/2020

11:37:07

**CEDULA PRESUPUESTARIA DE INGRESOS**

Desde: 01/01/2019

Hasta : 31/12/2019

Tipo de Presupuesto : 6

Institución : 651

Unidad Ejecutora : 0000

PARTIDA	DENOMINACION	Asignación Inicial	Reformas	Codificado	Devengado	Recaudado	Saldo por Devengar
1.4.03.02	Agua de Fuentes Naturales	0,00	0,00	0,00	0,00	0,00	0,00
1.4.03.03	Alcantarillado	0,00	0,00	0,00	0,00	0,00	0,00
1.4.03.04	Energía Eléctrica	0,00	0,00	0,00	0,00	0,00	0,00
1.4.03.05	Telecomunicaciones	0,00	0,00	0,00	0,00	0,00	0,00
1.4.03.06	De Correos	0,00	0,00	0,00	0,00	0,00	0,00
1.4.03.07	Transporte Nacional de Pasajeros y Carga	0,00	0,00	0,00	0,00	0,00	0,00
1.4.03.08	Transporte Internacional de Pasajeros y Carga	0,00	0,00	0,00	0,00	0,00	0,00
1.4.03.09	Operaciones Interlineales	0,00	0,00	0,00	0,00	0,00	0,00
1.4.03.10	De Espectáculos Públicos	0,00	0,00	0,00	0,00	0,00	0,00
1.4.03.11	Financieros	0,00	0,00	0,00	0,00	0,00	0,00
1.4.03.12	Tarjetas VIP	0,00	0,00	0,00	0,00	0,00	0,00
1.4.03.13	Ingresos por servicios de control radiológico y de aplicaciones técnicas nucleares	0,00	0,00	0,00	0,00	0,00	0,00
1.4.03.99	Otros Servicios Técnicos y Especializados	0,00	0,00	0,00	0,00	0,00	0,00
1.4.04.01	Agropecuarios y Forestales	0,00	0,00	0,00	0,00	0,00	0,00
1.4.04.02	Industriales	0,00	0,00	0,00	0,00	0,00	0,00

31/07/2020

11:37:07

**CEDULA PRESUPUESTARIA DE INGRESOS**

Desde: 01/01/2019

Hasta : 31/12/2019

Tipo de Presupuesto : **6**      Institución : **651**      Unidad Ejecutora : **0000**

PARTIDA	DENOMINACION	Asignación Inicial	Reformas	Codificado	Devengado	Recaudado	Saldo por Devengar
1.4.04.03	De Productos del Mar y acuícolas	0,00	0,00	0,00	0,00	0,00	0,00
1.4.04.04	Venta de Desechos Médicos	0,00	0,00	0,00	0,00	0,00	0,00
1.4.06.01	Prestación de Servicios de Salud a Particulares	0,00	0,00	0,00	0,00	0,00	0,00
1.4.06.02	Prestación de Servicios de Salud a los Afiliados del Seguro Social Campesino	0,00	0,00	0,00	0,00	0,00	0,00
1.4.06.03	Prestación de Servicios de Salud por Unidades Médicas	0,00	0,00	0,00	0,00	0,00	0,00
1.4.06.04	Prestación de Servicios de Salud por Seguros Públicos y Privados	0,00	0,00	0,00	0,00	0,00	0,00
1.4.09.01	Débito Fiscal por Ventas	0,00	0,00	0,00	0,00	0,00	0,00
1.5.02.01	Del Presupuesto General del Estado	0,00	0,00	0,00	0,00	0,00	0,00
1.5.03.02	A Entidades de Educación Superior	0,00	0,00	0,00	0,00	0,00	0,00
1.7.01.01	Intereses por Depósitos a la Vista y a Plazo	0,00	0,00	0,00	0,00	0,00	0,00
1.7.01.02	Intereses y Comisiones de Títulos - Valores	0,00	0,00	0,00	0,00	0,00	0,00
1.7.01.03	Intereses y Comisiones de Riesgo	0,00	0,00	0,00	0,00	0,00	0,00
1.7.01.04	Reajustes de Inversiones	0,00	0,00	0,00	0,00	0,00	0,00
1.7.01.05	Diferencial Cambiario	0,00	0,00	0,00	0,00	0,00	0,00
1.7.01.06	Dividendos de Sociedades y Empresas Públicas	0,00	0,00	0,00	0,00	0,00	0,00

31/07/2020

11:37:07



## CEDULA PRESUPUESTARIA DE INGRESOS

Desde: 01/01/2019

Hasta : 31/12/2019

Tipo de Presupuesto : 6

Institución : 651

Unidad Ejecutora : 0000

PARTIDA	DENOMINACION	Asignación Inicial	Reformas	Codificado	Devengado	Recaudado	Saldo por Devengar
1.7.01.07	Dividendos de Sociedades y Empresas Privadas	0,00	0,00	0,00	0,00	0,00	0,00
1.7.01.08	Utilidades de Entidades Financieras Públicas	0,00	0,00	0,00	0,00	0,00	0,00
1.7.01.09	Comisiones por Servicios Financieros	0,00	0,00	0,00	0,00	0,00	0,00
1.7.01.10	Cargos por Operaciones Financieras	0,00	0,00	0,00	0,00	0,00	0,00
1.7.01.11	Primas por Seguros de Desgravamen y Saldos	0,00	0,00	0,00	0,00	0,00	0,00
1.7.01.12	Descuentos Obtenidos en Inversiones Financieras	0,00	0,00	0,00	0,00	0,00	0,00
1.7.01.15	Intereses por Operaciones de Microcrédito	0,00	0,00	0,00	0,00	0,00	0,00
1.7.01.16	Intereses Por Convenios De Pago	0,00	0,00	0,00	0,00	0,00	0,00
1.7.01.17	Intereses por Préstamos Administrados por la Seguridad Social	0,00	0,00	0,00	0,00	0,00	0,00
1.7.01.99	Intereses Por Otras Operaciones	0,00	0,00	0,00	0,00	0,00	0,00
1.7.02.01	Terrenos	0,00	0,00	0,00	0,00	0,00	0,00
1.7.02.02	Edificios, Locales Y Residencias	0,00	0,00	0,00	0,00	0,00	0,00
1.7.02.03	Mobiliarios	0,00	0,00	0,00	0,00	0,00	0,00
1.7.02.04	Maquinarias y Equipos	0,00	0,00	0,00	0,00	0,00	0,00
1.7.02.05	Vehículos	0,00	0,00	0,00	0,00	0,00	0,00

31/07/2020

11:37:07



## CEDULA PRESUPUESTARIA DE INGRESOS

Desde: 01/01/2019

Hasta: 31/12/2019

Tipo de Presupuesto: 6

Institución: 651

Unidad Ejecutora: 0000

PARTIDA	DENOMINACION	Asignación Inicial	Reformas	Codificado	Devengado	Recaudado	Saldo por Devengar
1.7.02.06	Herramientas	0,00	0,00	0,00	0,00	0,00	0,00
1.7.02.07	Equipos, Sistemas y Paquetes Informáticos	0,00	0,00	0,00	0,00	0,00	0,00
1.7.02.15	Bienes Biológicos	0,00	0,00	0,00	0,00	0,00	0,00
1.7.02.99	Otros Arrendamientos	0,00	0,00	0,00	0,00	0,00	0,00
1.7.03.01	Tributaria	0,00	0,00	0,00	0,00	0,00	0,00
1.7.03.02	Ordenanzas Municipales	0,00	0,00	0,00	0,00	0,00	0,00
1.7.03.03	Ordenanzas Provinciales	0,00	0,00	0,00	0,00	0,00	0,00
1.7.03.05	Obligaciones a la Seguridad Social	0,00	0,00	0,00	0,00	0,00	0,00
1.7.03.06	Transacciones Comerciales	0,00	0,00	0,00	0,00	0,00	0,00
1.7.03.10	Intereses por Mora Tributaria recaudados por el SRI	0,00	0,00	0,00	0,00	0,00	0,00
1.7.03.11	Intereses por Mora Tributaria recaudados por el SENA E	0,00	0,00	0,00	0,00	0,00	0,00
1.7.03.12	Intereses pagados por las Instituciones de Seguros Privados	0,00	0,00	0,00	0,00	0,00	0,00
1.7.03.13	Intereses pagados por las Instituciones que Prestan Servicios de Medicina Prepagada	0,00	0,00	0,00	0,00	0,00	0,00
1.7.03.14	Intereses pagados por Primas de Seguro de Saldos y Desgravamen	0,00	0,00	0,00	0,00	0,00	0,00
1.7.03.15	Intereses por Deuda del Estado	0,00	0,00	0,00	0,00	0,00	0,00

31/07/2020

11:37:07

Ruc No :  
1760005030001Dirección :  
Agustin Guerrero E5-24 y Jose Maria AyoraTeléfono :  
2469-683Correo Electrónico  
webmaster@ame.gob.ecCiudad  
QUITO



**CEDULA PRESUPUESTARIA DE INGRESOS**

Desde: 01/01/2019

Hasta : 31/12/2019

Tipo de Presupuesto : 6

Institución : 651

Unidad Ejecutora : 0000

PARTIDA	DENOMINACION	Asignación Inicial	Reformas	Codificado	Devengado	Recaudado	Saldo por Devengar
1.7.03.99	Otros Intereses por Mora	0,00	0,00	0,00	0,00	0,00	0,00
1.7.04.01	Tributarias	0,00	0,00	0,00	0,00	0,00	0,00
1.7.04.02	Infracción a Ordenanzas Municipales	0,00	0,00	0,00	0,00	0,00	0,00
1.7.04.03	Infracción a Ordenanzas Provinciales	0,00	0,00	0,00	0,00	0,00	0,00
1.7.04.04	Incumplimientos De Contratos	0,00	0,00	0,00	78,46	78,46	-78,46
1.7.04.05	Infracciones a la Seguridad Social	0,00	0,00	0,00	0,00	0,00	0,00
1.7.04.06	Cheques Protestados	0,00	0,00	0,00	0,00	0,00	0,00
1.7.04.07	Infracciones a la Ley Orgánica de Defensa del Consumidor	0,00	0,00	0,00	0,00	0,00	0,00
1.7.04.08	Multas Ley de Compañías	0,00	0,00	0,00	0,00	0,00	0,00
1.7.04.09	Infracción Ley de Elecciones	0,00	0,00	0,00	0,00	0,00	0,00
1.7.04.10	Infracción Ley de Minería	0,00	0,00	0,00	0,00	0,00	0,00
1.7.04.11	Infracción Ley de Sanidad Vegetal	0,00	0,00	0,00	0,00	0,00	0,00
1.7.04.12	Multas por Infracciones al Código de Trabajo y al Mandato Constituyente Nro. 8	0,00	0,00	0,00	0,00	0,00	0,00
1.7.04.14	Multas Aduaneras	0,00	0,00	0,00	0,00	0,00	0,00
1.7.04.16	Infracciones a la Ley Orgánica de Transporte Terrestre , Tránsito y Seguridad Vial	0,00	0,00	0,00	0,00	0,00	0,00

31/07/2020

11:37:07

**CEDULA PRESUPUESTARIA DE INGRESOS**

Desde: 01/01/2019

Hasta: 31/12/2019

Tipo de Presupuesto :	6	Institución :	651	Unidad Ejecutora :	0000
-----------------------	---	---------------	-----	--------------------	------

PARTIDA	DENOMINACION	Asignación Inicial	Reformas	Codificado	Devengado	Recaudado	Saldo por Devengar
1.7.04.17	Ingresos por Responsabilidad Patronal	0,00	0,00	0,00	0,00	0,00	0,00
1.7.04.18	Multa por Infracciones a la Ley Orgánica de Solidaridad y de Corresponsabilidad Ciudadana	0,00	0,00	0,00	0,00	0,00	0,00
1.7.04.99	Otras Multas	0,00	0,00	0,00	0,00	0,00	0,00
1.7.05.01	Utilidades en Venta de Bienes Muebles	0,00	0,00	0,00	0,00	0,00	0,00
1.7.05.02	Utilidades en Venta de Bienes Inmuebles	0,00	0,00	0,00	0,00	0,00	0,00
1.8.01.01	Del Gobierno Central	0,00	0,00	0,00	0,00	0,00	0,00
1.8.01.02	De Entidades Descentralizadas y Autónomas	0,00	0,00	0,00	0,00	0,00	0,00
1.8.01.03	De Empresas Públicas	0,00	0,00	0,00	0,00	0,00	0,00
1.8.01.04	De Gobiernos Autónomos Descentralizados	9.102.980,11	741.669,34	9.844.649,45	8.919.890,95	8.919.890,95	924.758,50
1.8.01.05	De la Seguridad Social	0,00	0,00	0,00	0,00	0,00	0,00
1.8.01.06	De Entidades Financieras Públicas	0,00	0,00	0,00	0,00	0,00	0,00
1.8.01.08	De Cuentas o Fondos Especiales	0,00	0,00	0,00	0,00	0,00	0,00
1.8.01.09	De Fondos de Uso Reservado	0,00	0,00	0,00	0,00	0,00	0,00
1.8.01.10	De Fondos de Contingencia	0,00	0,00	0,00	0,00	0,00	0,00
1.8.02.03	Del Sector Privado Financiero	0,00	0,00	0,00	0,00	0,00	0,00

31/07/2020

11:37:08



## CEDULA PRESUPUESTARIA DE INGRESOS

Desde: 01/01/2019

Hasta : 31/12/2019

Tipo de Presupuesto : 6

Institución : 651

Unidad Ejecutora : 0000

PARTIDA	DENOMINACION	Asignación Inicial	Reformas	Codificado	Devengado	Recaudado	Saldo por Devengar
1.8.02.04	Del Sector Privado no Financiero	0,00	0,00	0,00	0,00	0,00	0,00
1.8.03.01	De Organismos Multilaterales	0,00	0,00	0,00	0,00	0,00	0,00
1.8.03.02	De Gobiernos y Organismos Gubernamentales	0,00	0,00	0,00	0,00	0,00	0,00
1.8.03.03	Del Sector Privado Financiero	0,00	0,00	0,00	0,00	0,00	0,00
1.8.03.04	Del Sector Privado No Financiero	0,00	0,00	0,00	0,00	0,00	0,00
1.8.04.01	De la Actividad Hidrocarburifera con excepción de las Universidades y Escuelas Politécnicas	0,00	0,00	0,00	0,00	0,00	0,00
1.8.04.05	De Planillas de Telecomunicaciones	0,00	0,00	0,00	0,00	0,00	0,00
1.8.04.08	De Cuentas y Fondos Especiales	0,00	0,00	0,00	0,00	0,00	0,00
1.8.04.14	Aportes Sobre Depósitos en Instituciones Financieras	0,00	0,00	0,00	0,00	0,00	0,00
1.8.04.15	Depósitos Inmovilizados en Instituciones Financieras	0,00	0,00	0,00	0,00	0,00	0,00
1.8.04.16	De Excedentes de Empresas Públicas	0,00	0,00	0,00	0,00	0,00	0,00
1.8.04.99	Otras Participaciones y Aportes	0,00	0,00	0,00	0,00	0,00	0,00
1.8.06.01	De Precios del Sector Público	0,00	0,00	0,00	0,00	0,00	0,00
1.8.06.02	De Compensaciones a Gobiernos Autónomos Descentralizados Provinciales por Leyes y Decretos	0,00	0,00	0,00	0,00	0,00	0,00
1.8.06.08	Aportes a los Gobiernos Autónomos Descentralizados Parroquiales Rurales	0,00	0,00	0,00	0,00	0,00	0,00

31/07/2020

11:37:08

Ruc No :  
1760005030001Dirección :  
Agustin Guerrero E5-24 y Jose Maria AyoraTeléfono :  
2469-683Correo Electrónico  
webmaster@ame.gob.ecCiudad  
QUITO



## CEDULA PRESUPUESTARIA DE INGRESOS

Desde: 01/01/2019

Hasta: 31/12/2019

Tipo de Presupuesto: 6 Institución: 651 Unidad Ejecutora: 0000

PARTIDA	DENOMINACION	Asignación Inicial	Reformas	Codificado	Devengado	Recaudado	Saldo por Devengar
1.8.06.42	Del Presupuesto General del Estado a Gobiernos Autónomos Descentralizados Provinciales para el Ejercicio de la	0,00	0,00	0,00	0,00	0,00	0,00
1.8.07.01	De Exportaciones de Derivados de Petróleo	0,00	0,00	0,00	0,00	0,00	0,00
1.8.07.02	De la Venta Interna de Derivados de Petróleo	0,00	0,00	0,00	0,00	0,00	0,00
1.8.07.03	De Tarifas del Sector Público	0,00	0,00	0,00	0,00	0,00	0,00
1.8.07.05	Del Fondo de Inversión Petrolera de la Venta Interna de Derivados	0,00	0,00	0,00	0,00	0,00	0,00
1.8.07.08	De Compensación Obligaciones Tributarias Bloque 15	0,00	0,00	0,00	0,00	0,00	0,00
1.8.07.11	De la Venta Anticipada de Derivados de Petróleo	0,00	0,00	0,00	0,00	0,00	0,00
1.8.08.01	Participaciones Corrientes en los Ingresos Petroleros	0,00	0,00	0,00	0,00	0,00	0,00
1.8.08.08	Subsidio Consumo Interno de Derivados de Petróleo	0,00	0,00	0,00	0,00	0,00	0,00
1.8.09.01	Participaciones Corrientes en Preasignaciones Establecidas por Ley	0,00	0,00	0,00	0,00	0,00	0,00
1.8.10.01	Contribución 40% Pensiones Pagadas por el Seguro General	0,00	0,00	0,00	0,00	0,00	0,00
1.8.10.02	Contribución 40% Pensiones Riesgos del Trabajo	0,00	0,00	0,00	0,00	0,00	0,00
1.8.10.03	Contribución Seguro Social Campesino, 30% del 1% de Sueldos y Salarios	0,00	0,00	0,00	0,00	0,00	0,00
1.8.10.04	Contribución 40% Pensiones Seguro Social Campesino	0,00	0,00	0,00	0,00	0,00	0,00
1.8.10.05	Aporte Anual Seguro Social Campesino	0,00	0,00	0,00	0,00	0,00	0,00

31/07/2020

11:37:08

Ruc No :  
1760005030001Dirección :  
Agustin Guerrero E5-24 y Jose Maria AyoraTeléfono :  
2469-683Correo Electrónico  
webmaster@ame.gob.ecCiudad  
QUITO



## CEDULA PRESUPUESTARIA DE INGRESOS

Desde: 01/01/2019

Hasta : 31/12/2019

Tipo de Presupuesto : 6

Institución : 651

Unidad Ejecutora : 0000

PARTIDA	DENOMINACION	Asignación Inicial	Reformas	Codificado	Devengado	Recaudado	Saldo por Devengar
1.8.10.06	Reservas Matemáticas	0,00	0,00	0,00	0,00	0,00	0,00
1.8.10.11	Contribución de hasta el 60% para Pensiones ISSFA	0,00	0,00	0,00	0,00	0,00	0,00
1.8.10.12	Pensiones a Cargo del Estado Pagadas por el ISSFA	0,00	0,00	0,00	0,00	0,00	0,00
1.8.10.16	Contribución 60% para Pensiones ISSPOL	0,00	0,00	0,00	0,00	0,00	0,00
1.8.10.17	Pensiones a Cargo del Estado pagadas por el ISSPOL	0,00	0,00	0,00	0,00	0,00	0,00
1.8.10.18	Reconocimiento de Pago de Pensiones a Héroes y Heroínas Nacionales	0,00	0,00	0,00	0,00	0,00	0,00
1.8.10.19	Incremento Pensiones Jubilares del IESS Ley 2004-39	0,00	0,00	0,00	0,00	0,00	0,00
1.8.10.20	Pensiones del Seguro Adicional Magisterio Fiscal	0,00	0,00	0,00	0,00	0,00	0,00
1.8.11.01	Contribución para Egresos de Administración Seguro Social Campesino	0,00	0,00	0,00	0,00	0,00	0,00
1.8.11.02	Contribución para Egresos de Administración de Pensiones	0,00	0,00	0,00	0,00	0,00	0,00
1.8.11.03	Contribución para la Administración de Pensiones del Seguro Adicional Contratado	0,00	0,00	0,00	0,00	0,00	0,00
1.9.02.01	Indemnizaciones por Siniestros	0,00	0,00	0,00	0,00	0,00	0,00
1.9.02.02	Premios no Reclamados de Sorteos	0,00	0,00	0,00	0,00	0,00	0,00
1.9.02.99	Otras Indemnizaciones y Valores no Reclamados	0,00	0,00	0,00	0,00	0,00	0,00
1.9.03.01	Bienes y Especies Decomisadas	0,00	0,00	0,00	0,00	0,00	0,00

31/07/2020

11:37:08

Ruc No :  
1760005030001Dirección :  
Agustin Guerrero E5-24 y Jose Maria AyoraTeléfono :  
2469-683Correo Electrónico  
webmaster@ame.gob.ecCiudad  
QUITO



## CEDULA PRESUPUESTARIA DE INGRESOS

Desde: 01/01/2019

Hasta : 31/12/2019

Tipo de Presupuesto : 6

Institución : 651

Unidad Ejecutora : 0000

PARTIDA	DENOMINACION	Asignación Inicial	Reformas	Codificado	Devengado	Recaudado	Saldo por Devengar
1.9.04.01	Comisiones	0,00	0,00	0,00	0,00	0,00	0,00
1.9.04.03	Prima de Riesgo de Instituciones Financieras	0,00	0,00	0,00	0,00	0,00	0,00
1.9.04.04	Recaudaciones por Obligaciones de Terceros Canceladas a la Seguridad Social	0,00	0,00	0,00	0,00	0,00	0,00
1.9.04.05	Ingresos de Bienes Provenientes de Chatarrización	0,00	0,00	0,00	0,00	0,00	0,00
1.9.04.06	Utilidades no Cobradas según el Código de Trabajo	0,00	0,00	0,00	0,00	0,00	0,00
1.9.04.07	Devolución de disponibilidades	0,00	0,00	0,00	0,00	0,00	0,00
1.9.04.99	Otros no Especificados	0,00	0,00	0,00	0,00	0,00	0,00
2.4.01.03	Mobiliario	0,00	0,00	0,00	0,00	0,00	0,00
2.4.01.04	Maquinarias y Equipos	0,00	0,00	0,00	0,00	0,00	0,00
2.4.01.05	Vehículos	0,00	0,00	0,00	0,00	0,00	0,00
2.4.01.06	Herramientas	0,00	0,00	0,00	0,00	0,00	0,00
2.4.01.07	Equipos, Sistemas y Paquetes Informáticos	0,00	0,00	0,00	0,00	0,00	0,00
2.4.01.08	Bienes Artísticos y Culturales	0,00	0,00	0,00	0,00	0,00	0,00
2.4.01.09	Libros y Colecciones	0,00	0,00	0,00	0,00	0,00	0,00
2.4.01.10	Ganancias por Tenencia de Bienes Muebles	0,00	0,00	0,00	0,00	0,00	0,00

31/07/2020

11:37:08

**CEDULA PRESUPUESTARIA DE INGRESOS**

Desde: 01/01/2019

Hasta : 31/12/2019

Tipo de Presupuesto : 6

Institución : 651

Unidad Ejecutora : 0000

PARTIDA	DENOMINACION	Asignación Inicial	Reformas	Codificado	Devengado	Recaudado	Saldo por Devengar
2.4.02.01	Terrenos	0,00	0,00	0,00	0,00	0,00	0,00
2.4.02.02	Edificios, Locales y Residencias	0,00	0,00	0,00	0,00	0,00	0,00
2.4.02.03	Ganancias por Tenencia de Bienes Inmuebles	0,00	0,00	0,00	0,00	0,00	0,00
2.4.02.99	Otros Bienes Inmuebles	0,00	0,00	0,00	0,00	0,00	0,00
2.4.03.12	Semovientes	0,00	0,00	0,00	0,00	0,00	0,00
2.4.03.13	Bosques	0,00	0,00	0,00	0,00	0,00	0,00
2.4.03.16	Ganancias por Tenencia de Bienes Biológicos	0,00	0,00	0,00	0,00	0,00	0,00
2.4.03.99	Otros Bienes Biológicos	0,00	0,00	0,00	0,00	0,00	0,00
2.4.04.01	Intangibles	0,00	0,00	0,00	0,00	0,00	0,00
2.4.04.02	Ganancias por Tenencia de Activos Intangibles	0,00	0,00	0,00	0,00	0,00	0,00
2.4.05.01	Exportaciones de Petróleo de PETROECUADOR Ex -Consortio	0,00	0,00	0,00	0,00	0,00	0,00
2.4.05.02	Exportaciones de Petróleo de PETROECUADOR de Nororiente	0,00	0,00	0,00	0,00	0,00	0,00
2.4.05.03	Exportaciones de Petróleo de Contratos de Prestación de Servicios	0,00	0,00	0,00	0,00	0,00	0,00
2.4.05.04	Exportaciones de Petróleo de Regalías	0,00	0,00	0,00	0,00	0,00	0,00
2.4.05.06	Exportaciones de Petróleo de Contratos de Participación	0,00	0,00	0,00	0,00	0,00	0,00

31/07/2020

11:37:08

**CEDULA PRESUPUESTARIA DE INGRESOS**

Desde: 01/01/2019

Hasta : 31/12/2019

Tipo de Presupuesto : 6

Institución : 651

Unidad Ejecutora : 0000

PARTIDA	DENOMINACION	Asignación Inicial	Reformas	Codificado	Devengado	Recaudado	Saldo por Devengar
2.4.05.09	Exportaciones de Petróleo por Diferencial de Calidad	0,00	0,00	0,00	0,00	0,00	0,00
2.4.05.11	Exportaciones de Petróleo de Contratos de Servicios Específicos	0,00	0,00	0,00	0,00	0,00	0,00
2.4.05.12	Exportaciones de Petróleo de hasta 23 Grados API	0,00	0,00	0,00	0,00	0,00	0,00
2.4.05.13	Exportaciones de Petróleo del Bloque 15 y Unificados	0,00	0,00	0,00	0,00	0,00	0,00
2.4.05.99	Otros No Especificados	0,00	0,00	0,00	0,00	0,00	0,00
2.4.06.01	Venta de Minerales Metálicos provenientes de la Actividad Minera	0,00	0,00	0,00	0,00	0,00	0,00
2.4.06.02	Venta de Minerales No Metálicos resultado de la Actividad Minera	0,00	0,00	0,00	0,00	0,00	0,00
2.4.06.03	Ganancia por Tenencia de Minerales	0,00	0,00	0,00	0,00	0,00	0,00
2.7.01.01	Certificados del Tesoro Nacional	0,00	0,00	0,00	0,00	0,00	0,00
2.7.01.02	Bonos del Estado	0,00	0,00	0,00	0,00	0,00	0,00
2.7.01.03	Depósitos a Plazo en Moneda de Curso Legal	0,00	0,00	0,00	0,00	0,00	0,00
2.7.01.04	Venta de Acciones	0,00	0,00	0,00	0,00	0,00	0,00
2.7.01.05	Depósitos a Plazo en Moneda Extranjera	0,00	0,00	0,00	0,00	0,00	0,00
2.7.01.06	Venta de Participaciones de Capital	0,00	0,00	0,00	0,00	0,00	0,00
2.7.01.07	Recuperación de Participaciones Fiduciarias	0,00	0,00	0,00	0,00	0,00	0,00

31/07/2020

11:37:08





## CEDULA PRESUPUESTARIA DE INGRESOS

Desde: 01/01/2019

Hasta : 31/12/2019

Tipo de Presupuesto : 6

Institución : 651

Unidad Ejecutora : 0000

PARTIDA	DENOMINACION	Asignación Inicial	Reformas	Codificado	Devengado	Recaudado	Saldo por Devengar
2.7.01.08	Recuperación de Inversiones realizadas en el BIESS	0,00	0,00	0,00	0,00	0,00	0,00
2.7.01.98	Otros Títulos	0,00	0,00	0,00	0,00	0,00	0,00
2.7.01.99	Otros Valores	0,00	0,00	0,00	0,00	0,00	0,00
2.7.02.01	De Entidades del Presupuesto General del Estado	0,00	0,00	0,00	0,00	0,00	0,00
2.7.02.02	De Entidades Descentralizadas y Autónomas	0,00	0,00	0,00	0,00	0,00	0,00
2.7.02.03	De Empresas Públicas	0,00	0,00	0,00	0,00	0,00	0,00
2.7.02.04	De Entidades de Gobiernos Autónomos Descentralizados	0,00	0,00	0,00	0,00	0,00	0,00
2.7.02.05	De la Seguridad Social	0,00	0,00	0,00	0,00	0,00	0,00
2.7.02.06	De Entidades Financieras Públicas	0,00	0,00	0,00	0,00	0,00	0,00
2.7.02.07	Del Sector Privado	0,00	0,00	0,00	0,00	0,00	0,00
2.7.02.11	De Servidores Públicos	0,00	0,00	0,00	0,00	0,00	0,00
2.7.02.13	De Contratistas	0,00	0,00	0,00	0,00	0,00	0,00
2.7.02.15	De Organismos Externos Partícipes del Fondo Ecuador - Venezuela para el Desarrollo	0,00	0,00	0,00	0,00	0,00	0,00
2.7.02.16	De Recuperación de Préstamos Quirografarios y Especiales	0,00	0,00	0,00	0,00	0,00	0,00
2.7.02.17	De Recuperación de Préstamos Hipotecarios y Cartera de Instituciones Financieras	0,00	0,00	0,00	0,00	0,00	0,00

31/07/2020

11:37:09

Ruc No :  
1760005030001Dirección :  
Agustin Guerrero E5-24 y Jose Maria AyoraTeléfono :  
2469-683Correo Electrónico  
webmaster@ame.gob.ecCiudad  
QUITO



## CEDULA PRESUPUESTARIA DE INGRESOS

Desde: 01/01/2019

Hasta: 31/12/2019

Tipo de Presupuesto: 6

Institución: 651

Unidad Ejecutora: 0000

PARTIDA	DENOMINACION	Asignación Inicial	Reformas	Codificado	Devengado	Recaudado	Saldo por Devengar
2.7.03.01	Certificados del Tesoro Nacional	0,00	0,00	0,00	0,00	0,00	0,00
2.7.03.02	Bonos del Estado	0,00	0,00	0,00	0,00	0,00	0,00
2.7.03.04	Venta de Acciones	0,00	0,00	0,00	0,00	0,00	0,00
2.7.03.06	Venta de Participaciones de Capital	0,00	0,00	0,00	0,00	0,00	0,00
2.7.03.07	Participaciones Fiduciarias	0,00	0,00	0,00	0,00	0,00	0,00
2.7.03.98	Otros Títulos	0,00	0,00	0,00	0,00	0,00	0,00
2.8.01.01	Del Gobierno Central	0,00	0,00	0,00	0,00	0,00	0,00
2.8.01.02	De Entidades Descentralizadas Y Aotónomas	0,00	0,00	0,00	0,00	0,00	0,00
2.8.01.03	De Empresas Públicas (Petroecuador)	0,00	0,00	0,00	0,00	0,00	0,00
2.8.01.04	De Entidades Del Gobierno Autónomo Descentralizado	0,00	0,00	0,00	0,00	0,00	0,00
2.8.01.05	De la Seguridad Social	0,00	0,00	0,00	0,00	0,00	0,00
2.8.01.06	De Entidades Financieras Públicas	0,00	0,00	0,00	0,00	0,00	0,00
2.8.01.08	De Cuentas o Fondos Especiales	0,00	0,00	0,00	0,00	0,00	0,00
2.8.01.10	De Fondos de Contingencias	0,00	0,00	0,00	0,00	0,00	0,00
2.8.01.11	De Convenios Legalmente Suscritos	0,00	0,00	0,00	0,00	0,00	0,00

31/07/2020

11:37:09

Ruc No :  
1760005030001Dirección :  
Agustin Guerrero E5-24 y Jose Maria AyoraTeléfono :  
2469-683Correo Electrónico  
webmaster@ame.gob.ecCiudad  
QUITO

**CEDULA PRESUPUESTARIA DE INGRESOS**

Desde: 01/01/2019

Hasta : 31/12/2019

Tipo de Presupuesto : 6

Institución : 651

Unidad Ejecutora : 0000

PARTIDA	DENOMINACION	Asignación Inicial	Reformas	Codificado	Devengado	Recaudado	Saldo por Devengar
2.8.02.03	Donaciones de Capital del Sector Privado Financiero	0,00	0,00	0,00	0,00	0,00	0,00
2.8.02.04	Sector Privado No Financiero	0,00	0,00	0,00	0,00	0,00	0,00
2.8.02.05	De las Utilidades de Concesionarios Mineros	0,00	0,00	0,00	0,00	0,00	0,00
2.8.02.11	Transferencias del Sector Privado no Financiero	0,00	0,00	0,00	0,00	0,00	0,00
2.8.03.01	Organismos Multilaterales	0,00	460.583,62	460.583,62	269.116,03	269.116,03	191.467,59
2.8.03.02	De Gobiernos y Organismos Gubernamentales	0,00	0,00	0,00	0,00	0,00	0,00
2.8.03.03	Del Sector Privado Financiero	0,00	0,00	0,00	0,00	0,00	0,00
2.8.03.04	Del Sector Privado No Financiero	0,00	0,00	0,00	0,00	0,00	0,00
2.8.04.01	Del Fondo de Inversión Petrolera	0,00	0,00	0,00	0,00	0,00	0,00
2.8.04.02	De Exportación de Hidrocarburos y Derivados	0,00	0,00	0,00	0,00	0,00	0,00
2.8.04.08	De Cuentas y Fondos Especiales	0,00	0,00	0,00	0,00	0,00	0,00
2.8.04.99	Otras Participaciones y Aportes	0,00	0,00	0,00	0,00	0,00	0,00
2.8.06.08	Aporte a Juntas Parroquiales Rurales	0,00	0,00	0,00	0,00	0,00	0,00
2.8.06.09	Aporte según Ley 47 y su Reforma	0,00	0,00	0,00	0,00	0,00	0,00
2.8.06.42	Del Presupuesto General del Estado a Gobiernos Autónomos Descentralizados Provinciales por el Ejercicio de	0,00	0,00	0,00	0,00	0,00	0,00

31/07/2020

11:37:09

**CEDULA PRESUPUESTARIA DE INGRESOS**

Desde: 01/01/2019

Hasta: 31/12/2019

Tipo de Presupuesto :	6	Institución :	651	Unidad Ejecutora :	0000
-----------------------	---	---------------	-----	--------------------	------

PARTIDA	DENOMINACION	Asignación Inicial	Reformas	Codificado	Devengado	Recaudado	Saldo por Devengar
2.8.07.36	De la Venta Anticipada de Petróleo	0,00	0,00	0,00	0,00	0,00	0,00
2.8.08.01	Participaciones de Capital en los Ingresos Petroleros	0,00	0,00	0,00	0,00	0,00	0,00
2.8.09.01	Participaciones de Capital en Preasignaciones Establecidas por Ley	0,00	0,00	0,00	0,00	0,00	0,00
2.8.10.01	Del Presupuesto General de Estado a Gobiernos Autónomos Descentralizados Provinciales .	0,00	0,00	0,00	0,00	0,00	0,00
2.8.10.02	Del Presupuesto General de Estado a Gobiernos Autónomos Descentralizados Municipales .	0,00	0,00	0,00	0,00	0,00	0,00
2.8.10.03	Del Presupuesto General de Estado a Gobiernos Autónomos Descentralizados Parroquiales Rurales .	0,00	0,00	0,00	0,00	0,00	0,00
2.8.10.04	Del Presupuesto General de Estado a Empresas Públicas de Gobiernos Autónomos Descentralizados .	0,00	0,00	0,00	0,00	0,00	0,00
2.8.10.05	Del Presupuesto General de Estado a Empresas Públicas Nacionales.	0,00	0,00	0,00	0,00	0,00	0,00
2.8.10.06	Del Presupuesto General del Estado a Entidades Financieras Públicas.	0,00	0,00	0,00	0,00	0,00	0,00
2.8.10.07	Del Presupuesto General del Estado a Entidades de la Seguridad Social	0,00	0,00	0,00	0,00	0,00	0,00
2.8.10.08	A Universidades y Escuelas Politécnicas Públicas	0,00	0,00	0,00	0,00	0,00	0,00
2.8.12.20	De Regalías de Petróleo	0,00	0,00	0,00	0,00	0,00	0,00
2.8.12.42	De Exportaciones Directas de Petróleo	0,00	0,00	0,00	0,00	0,00	0,00
2.8.12.62	Margen de Soberanía de Exportaciones Directas de Petróleo	0,00	0,00	0,00	0,00	0,00	0,00
2.8.12.88	Saldo del Ingreso Disponible de Exportaciones Directas de Petróleo	0,00	0,00	0,00	0,00	0,00	0,00

31/07/2020

11:37:09

**CEDULA PRESUPUESTARIA DE INGRESOS**

Desde: 01/01/2019

Hasta : 31/12/2019

Tipo de Presupuesto : 6

Institución : 651

Unidad Ejecutora : 0000

PARTIDA	DENOMINACION	Asignación Inicial	Reformas	Codificado	Devengado	Recaudado	Saldo por Devengar
2.8.13.01	Participaciones sobre Ajustes Soberanos a los Contratos de Explotación Minera	0,00	0,00	0,00	0,00	0,00	0,00
3.6.01.01	Certificados del Tesoro Nacional	0,00	0,00	0,00	0,00	0,00	0,00
3.6.01.02	Bonos del Estado Colocados en el Mercado Nacional	0,00	0,00	0,00	0,00	0,00	0,00
3.6.01.03	Bonos del Estado Colocados en el Mercado Internacional	0,00	0,00	0,00	0,00	0,00	0,00
3.6.02.01	Del Sector Público Financiero	0,00	0,00	0,00	0,00	0,00	0,00
3.6.02.02	Del Sector Público no Financiero	0,00	0,00	0,00	0,00	0,00	0,00
3.6.02.03	Del Sector Privado Financiero	0,00	0,00	0,00	0,00	0,00	0,00
3.6.02.04	Del Sector Privado no Financiero	0,00	0,00	0,00	0,00	0,00	0,00
3.6.02.05	De la Seguridad Social	0,00	0,00	0,00	0,00	0,00	0,00
3.6.03.01	De Organismos Multilaterales	0,00	0,00	0,00	0,00	0,00	0,00
3.6.03.02	De Gobiernos y Organismos Gubernamentales	0,00	0,00	0,00	0,00	0,00	0,00
3.6.03.03	Del Sector Privado Financiero	0,00	0,00	0,00	0,00	0,00	0,00
3.6.03.04	Del Sector Privado no Financiero	0,00	0,00	0,00	0,00	0,00	0,00
3.6.04.01	Descuentos en Certificados de Tesorería	0,00	0,00	0,00	0,00	0,00	0,00
3.6.04.02	Descuentos en Bonos del Estado	0,00	0,00	0,00	0,00	0,00	0,00

31/07/2020

11:37:09

**CEDULA PRESUPUESTARIA DE INGRESOS**

Desde: 01/01/2019

Hasta : 31/12/2019

Tipo de Presupuesto :	6	Institución :	651	Unidad Ejecutora :	0000
-----------------------	---	---------------	-----	--------------------	------

PARTIDA	DENOMINACION	Asignación Inicial	Reformas	Codificado	Devengado	Recaudado	Saldo por Devengar
3.6.05.02	Del Sector Público no Financiero	0,00	0,00	0,00	0,00	0,00	0,00
3.6.05.04	Del Sector Privado no Financiero	0,00	0,00	0,00	0,00	0,00	0,00
3.6.06.04	Del Sector Privado no Financiero	0,00	0,00	0,00	0,00	0,00	0,00
3.6.07.01	Derechos Especiales de Giro Asignados por el Fondo Monetario Internacional	0,00	0,00	0,00	0,00	0,00	0,00
3.7.01.01	De Fondos del Presupuesto General del Estado	0,00	0,00	0,00	0,00	0,00	0,00
3.7.01.02	De Fondos De Autogestión	0,00	3.630.433,24	3.630.433,24	3.630.433,24	3.630.433,24	0,00
3.7.01.03	De Fondos Preasignados	0,00	0,00	0,00	0,00	0,00	0,00
3.7.01.04	De Préstamos	0,00	0,00	0,00	0,00	0,00	0,00
3.7.01.05	De Donaciones	0,00	0,00	0,00	0,00	0,00	0,00
3.7.01.99	Otros Saldos (Petroecuador)	0,00	0,00	0,00	0,00	0,00	0,00
3.8.01.01	De Cuentas Por Cobrar	0,00	0,00	0,00	0,00	0,00	0,00
3.8.01.02	De Anticipos De Fondos	0,00	0,00	0,00	0,00	0,00	0,00
3.8.01.03	De Anticipos por Devengar de Ejercicios Anteriores - Construcción de Obras	0,00	0,00	0,00	0,00	0,00	0,00
3.8.01.04	De Cartas de Crédito por Devengar de Ejercicios Anteriores	0,00	0,00	0,00	0,00	0,00	0,00
3.8.01.05	Anticipos por Devengar de Ejercicios Anteriores - Compra de Bienes y/o Servicios	0,00	0,00	0,00	0,00	0,00	0,00

31/07/2020 11:37:09

**CEDULA PRESUPUESTARIA DE INGRESOS**

Desde: 01/01/2019

Hasta : 31/12/2019

Tipo de Presupuesto : 6      Institución : 651      Unidad Ejecutora : 0000

PARTIDA	DENOMINACION	Asignación Inicial	Reformas	Codificado	Devengado	Recaudado	Saldo por Devengar
3.8.01.06	De Cartas de Crédito por Devengar de Ejercicios Anteriores de Gobiernos Autónomos Descentralizados y Empresas Públicas .	0,00	0,00	0,00	0,00	0,00	0,00
3.8.01.07	De anticipos por Devengar de Ejercicios Anteriores de Gobiernos Autónomos Descentralizados y Empresas	0,00	0,00	0,00	0,00	0,00	0,00
3.8.01.08	De anticipos por devengar de ejercicios anteriores de gobiernos autónomos descentralizados y empresas públicas -Construcción De	0,00	0,00	0,00	0,00	0,00	0,00
3.9.01.01	Ventas Anticipadas	0,00	0,00	0,00	0,00	0,00	0,00
3.9.01.02	Ventas Anticipadas de Derivados de Petróleo	0,00	0,00	0,00	0,00	0,00	0,00
3.9.02.01	Por Convenios de Cooperación Interinstitucional	0,00	0,00	0,00	0,00	0,00	0,00

**TOTALES :**      9.102.980,11      4.832.686,20      13.935.666,31      12.819.518,68      12.819.518,68      1.116.147,63

**TOTAL ACUMULADO :**      9.102.980,11      4.832.686,20      13.935.666,31      12.819.518,68      12.819.518,68      1.116.147,63



MÁXIMA AUTORIDAD



DIRECTOR(A) FINANCIERO(A)  
JEFE(A) FINANCIERO(A)



JEFE(A) DE CONTABILIDAD



**CEDULA PRESUPUESTARIA DE GASTOS 2**

Desde : 01/01/2019 Hasta : 31/12/2019  
Saldo por Certificar Tipo de Presupuesto : 6 Institución : 651 Unidad Ejecutora : 0000  
Saldo Certificado

Función : 1.1.1 Denominación : Unidad Tecnica Regional 1

Partida	Denominación	Asignación inicial	Reformas	Codificado	Monto Certificado	Compromiso	Saldo por Comprometer	Devengado	Pagado	Saldo por Devengar
5.3	BIENES Y SERVICIOS DE CONSUMO	12.666,38	12.427,60	25.093,98	0,00	7.741,04	17.352,94	7.741,04	6.871,04	17.352,94
5.7	OTROS GASTOS CORRIENTES	0,00	472,40	472,40	0,00	65,00	407,40	65,00	65,00	407,40
<b>Total Función :</b>		12.666,38	12.900,00	25.566,38	0,00	7.806,04	17.760,34	7.806,04	6.936,04	17.760,34





**CEDULA PRESUPUESTARIA DE GASTOS 2**

Página 2 de 21

Desde : 01/01/2019 Hasta : 31/12/2019  
Saldo por Certificar Tipo de Presupuesto : 6 Institución : 651 Unidad Ejecutora : 0000  
Saldo Certificado

Función : 1.1.2 Denominación : Unidad Tecnica Regional 2

Partida	Denominación	Asignación Inicial	Reformas	Codificado	Monto Certificado	Compromiso	Saldo por Comprometer	Devengado	Pagado	Saldo por Devengar
5.3	BIENES Y SERVICIOS DE CONSUMO	21.761,40	16.050,00	37.811,40	0,00	5.813,14	31.998,26	5.813,14	4.220,28	31.998,26
5.7	OTROS GASTOS CORRIENTES	100,00	0,00	100,00	0,00	2,60	97,40	2,60	2,60	97,40
<b>Total Función :</b>		21.861,40	16.050,00	37.911,40	0,00	5.815,74	32.095,66	5.815,74	4.222,88	32.095,66



**CEDULA PRESUPUESTARIA DE GASTOS 2**

Saldo por Certificar

Desde : 01/01/2019

Hasta : 31/12/2019

Saldo Certificado

Tipo de Presupuesto : 6

Institución : 651

Unidad Ejecutora : 0000

Función : 1.1.3

Denominación : Unidad Tecnica Regional 3

Partida	Denominación	Asignación Inicial	Reformas	Codificado	Monto Certificado	Compromiso	Saldo por Comprometer	Devengado	Pagado	Saldo por Devengar
5.3	BIENES Y SERVICIOS DE CONSUMO	7.728,92	4.000,00	11.728,92	0,00	2.505,78	9.223,14	2.505,78	2.063,68	9.223,14
5.7	OTROS GASTOS CORRIENTES	250,00	0,00	250,00	0,00	167,40	82,60	167,40	167,40	82,60
<b>Total Función :</b>		7.978,92	4.000,00	11.978,92	0,00	2.673,18	9.305,74	2.673,18	2.231,08	9.305,74



**CEDULA PRESUPUESTARIA DE GASTOS 2**

Desde : 01/01/2019 Hasta : 31/12/2019  
Saldo por Certificar Saldo Certificado Tipo de Presupuesto : 6 Institución : 651 Unidad Ejecutora : 0000

Función : 1.1.4 Denominación : Unidad Tecnica Regional 4

Partida	Denominación	Asignación Inicial	Reformas	Codificado	Monte Certificado	Compromiso	Saldo por Comprometer	Devengado	Pagado	Saldo por Devengar
5.3	BIENES Y SERVICIOS DE CONSUMO	29.224,71	73.588,00	102.812,71	0,00	24.654,88	78.157,83	24.654,88	16.821,87	78.157,83
5.7	OTROS GASTOS CORRIENTES	0,00	3.800,00	3.800,00	0,00	495,57	3.304,43	495,57	495,57	3.304,43
7.3	BIENES Y SERVICIOS PARA INVERSION	0,00	28.000,00	28.000,00	0,00	26.195,00	1.805,00	26.195,00	0,00	1.805,00
7.5	OBRAS PUBLICAS	0,00	525.000,00	525.000,00	0,00	525.000,00	0,00	525.000,00	62.089,99	0,00
8.4	BIENES DE LARGA DURACION	0,00	48.300,00	48.300,00	0,00	0,00	48.300,00	0,00	0,00	48.300,00
<b>Total Función :</b>		29.224,71	678.688,00	707.912,71	0,00	576.345,45	131.567,26	576.345,45	79.407,43	131.567,26



**CEDULA PRESUPUESTARIA DE GASTOS 2**

Desde : 01/01/2019 Hasta : 31/12/2019  
Saldo por Certificar Tipo de Presupuesto : 6 Institución : 651 Unidad Ejecutora : 0000  
Saldo Certificado

Función : 1.1.5 Denominación : Unidad Tecnica Regional 5

Partida	Denominación	Asignación Inicial	Reformas	Codificado	Monto Certificado	Compromiso	Saldo por Comprometer	Devengado	Pagado	Saldo por Devengar
5.3	BIENES Y SERVICIOS DE CONSUMO	37.994,26	3.525,00	41.519,26	0,00	34.194,33	7.324,93	34.194,33	33.602,56	7.324,93
5.7	OTROS GASTOS CORRIENTES	100,00	550,00	650,00	0,00	393,50	256,50	393,50	393,50	256,50
<b>Total Función :</b>		38.094,26	4.075,00	42.169,26	0,00	34.587,83	7.581,43	34.587,83	33.996,06	7.581,43



**CEDULA PRESUPUESTARIA DE GASTOS 2**

Página 6 de 21

Desde : 01/01/2019 Hasta : 31/12/2019  
Saldo por Certificar Tipo de Presupuesto : 6 Institución : 651 Unidad Ejecutora : 0000  
Saldo Certificado

Función : 1.1.6 Denominación : Unidad Tecnica Regional 6

Partida	Denominación	Asignación Inicial	Reformas	Codificado	Monte Certificado	Compromiso	Saldo por Comprometer	Devengado	Pagado	Saldo por Devengar
5.3	BIENES Y SERVICIOS DE CONSUMO	78.128,49	800,00	78.928,49	0,00	75.975,58	2.952,91	75.975,58	31.972,94	2.952,91
5.7	OTROS GASTOS CORRIENTES	90,00	0,00	90,00	0,00	53,00	37,00	53,00	53,00	37,00
<b>Total Función :</b>		78.218,49	800,00	79.018,49	0,00	76.028,58	2.989,91	76.028,58	32.025,94	2.989,91



**CEDULA PRESUPUESTARIA DE GASTOS 2**

Desde : 01/01/2019 Hasta : 31/12/2019  
Saldo por Certificar Tipo de Presupuesto : 6 Institución : 651 Unidad Ejecutora : 0000  
Saldo Certificado

Función : 1.1.7 Denominación : Unidad Tecnica Regional 7

Partida	Denominación	Asignación Inicial	Reformas	Codificado	Monto Certificado	Compromiso	Saldo por Comprometer	Devengado	Pagado	Saldo por Devengar
5.3	BIENES Y SERVICIOS DE CONSUMO	28.002,07	3.900,00	31.902,07	0,00	22.924,94	8.977,13	22.924,94	20.484,63	8.977,13
5.7	OTROS GASTOS CORRIENTES	200,00	300,00	500,00	0,00	33,80	466,20	33,80	33,80	466,20
<b>Total Función :</b>		28.202,07	4.200,00	32.402,07	0,00	22.958,74	9.443,33	22.958,74	20.518,43	9.443,33



**CEDULA PRESUPUESTARIA DE GASTOS 2**

Desde : 01/01/2019 Hasta : 31/12/2019  
Saldo por Certificar  
Saldo Certificado Tipo de Presupuesto : 6 Institución : 651 Unidad Ejecutora : 0000

Función : 1.2.1 Denominación : Coordinacion Financiera

Partida	Denominación	Asignación Inicial	Reformas	Codificado	Monto Certificado	Compromiso	Saldo por Comprometer	Devengado	Pagado	Saldo por Devengar
5.7	OTROS GASTOS CORRIENTES	1.000,00	0,00	1.000,00	0,00	366,50	633,50	366,50	366,50	633,50

**Total Función :** 1.000,00 0,00 1.000,00 0,00 366,50 633,50 366,50 366,50 633,50



**CEDULA PRESUPUESTARIA DE GASTOS 2**

Desde : 01/01/2019      Hasta : 31/12/2019  
Saldo por Certificar      Tipo de Presupuesto : 6      Institución : 651      Unidad Ejecutora : 0000  
Saldo Certificado

Función : 1.2.2      Denominación : Coordinacion Administrativa

Partida	Denominación	Asignación Inicial	Reformas	Codificado	Monto Certificado	Compromiso	Saldo por Comprometer	Devengado	Pagado	Saldo por Devengar
5.3	BIENES Y SERVICIOS DE CONSUMO	930.463,27	526.371,85	1.456.835,12	-450,93	665.353,39	791.932,66	658.863,08	470.731,77	797.972,04
5.7	OTROS GASTOS CORRIENTES	92.100,00	8.885,08	100.985,08	0,00	63.276,69	37.708,39	62.701,62	53.870,67	38.283,46
5.8	TRANSFERENCIAS Y DONACIONES	10.000,00	0,00	10.000,00	0,00	10.000,00	0,00	10.000,00	10.000,00	0,00
8.4	BIENES DE LARGA DURACION	345.000,00	415.000,00	760.000,00	0,00	4.233,60	755.766,40	4.233,60	4.233,60	755.766,40
<b>Total Función :</b>		1.377.563,27	950.256,93	2.327.820,20	-450,93	742.863,68	1.585.407,45	735.798,30	538.836,04	1.592.021,90





**CEDULA PRESUPUESTARIA DE GASTOS 2**

Desde : 01/01/2019

Hasta : 31/12/2019

Página 10 de 21

Saldo por Certificar

Saldo Certificado

Tipo de Presupuesto : 6

Institución : 651

Unidad Ejecutora : 0000

Función : 1.2.3

Denominación : Coordinación De Talento Humano

Partida	Denominación	Asignación Inicial	Reformas	Codificado	Monto Certificado	Compromiso	Saldo por Comprometer	Devengado	Pagado	Saldo por Devengar
5.1	GASTOS EN PERSONAL	5.240.052,00	185.722,30	5.425.774,30	-5.193,57	4.524.985,89	905.981,98	4.524.739,04	4.417.304,71	901.035,26
5.3	BIENES Y SERVICIOS DE CONSUMO	419.248,00	110.069,35	529.317,35	0,00	311.840,63	217.476,72	311.840,63	271.862,64	217.476,72
<b>Total Función :</b>		5.659.300,00	295.791,65	5.955.091,65	-5.193,57	4.836.826,52	1.123.458,70	4.836.579,67	4.689.167,35	1.118.511,98



**CEDULA PRESUPUESTARIA DE GASTOS 2**

Desde : 01/01/2019 Hasta : 31/12/2019  
Saldo por Certificar Tipo de Presupuesto : 6 Institución : 651 Unidad Ejecutora : 0000  
Saldo Certificado

Función : 1.3.1 Denominación : Coordinación De Asesoría Jurídica

Partida	Denominación	Asignación Inicial	Reformas	Codificado	Monto Certificado	Compromiso	Saldo por Comprometer	Devengado	Pagado	Saldo por Devengar
5.3	BIENES Y SERVICIOS DE CONSUMO	0,00	25.150,00	25.150,00	0,00	16.291,44	8.858,56	16.291,44	16.291,44	8.858,56
5.7	OTROS GASTOS CORRIENTES	0,00	6.500,00	6.500,00	0,00	0,00	6.500,00	0,00	0,00	6.500,00
<b>Total Función :</b>		0,00	31.650,00	31.650,00	0,00	16.291,44	15.358,56	16.291,44	16.291,44	15.358,56



**CEDULA PRESUPUESTARIA DE GASTOS 2**

Desde : 01/01/2019

Hasta : 31/12/2019

Página 12 de 21

Saldo por Certificar

Saldo Certificado

Tipo de Presupuesto : 6

Institución : 651

Unidad Ejecutora : 0000

Función : 1.4.3

Denominación : Coordinación De Tecn. De La Información Y Comunica

Partida	Denominación	Asignación Inicial	Reformas	Codificado	Monto Certificado	Compromiso	Saldo por Comprometer	Devengado	Pagado	Saldo por Devengar
5.3	BIENES Y SERVICIOS DE CONSUMO	300.000,00	291.440,00	591.440,00	0,00	180.529,37	410.910,63	180.529,37	89.255,27	410.910,63
8.4	BIENES DE LARGA DURACION	100.000,00	98.000,00	198.000,00	0,00	11.969,44	186.030,56	11.969,44	11.734,84	186.030,56
<b>Total Función :</b>		400.000,00	389.440,00	789.440,00	0,00	192.498,81	596.941,19	192.498,81	100.990,11	596.941,19



CEDULA PRESUPUESTARIA DE GASTOS 2

Desde : 01/01/2019 Hasta : 31/12/2019  
Saldo por Certificar Tipo de Presupuesto : 6 Institución : 651 Unidad Ejecutora : 0000  
Saldo Certificado

Función : 1.6 Denominación : Coordinación De Comunicación Social

Partida	Denominación	Asignación inicial	Reformas	Codificado	Monto Certificado	Compromiso	Saldo por Comprometer	Devengado	Pagado	Saldo por Devengar
5.3	BIENES Y SERVICIOS DE CONSUMO	100.000,00	212.545,17	312.545,17	0,00	278.294,10	34.251,07	278.294,10	183.250,65	34.251,07
7.3	BIENES Y SERVICIOS PARA INVERSION	0,00	79.359,52	79.359,52	0,00	79.359,52	0,00	79.359,52	0,00	0,00
8.4	BIENES DE LARGA DURACION	40.000,00	-32.161,12	7.838,88	0,00	7.838,88	0,00	7.838,88	7.838,88	0,00
<b>Total Función :</b>		140.000,00	259.743,57	399.743,57	0,00	365.492,50	34.251,07	365.492,50	191.089,53	34.251,07



**CEDULA PRESUPUESTARIA DE GASTOS 2**

Desde : 01/01/2019

Hasta : 31/12/2019

Página 14 de 21

Saldo por Certificar

Saldo Certificado

Tipo de Presupuesto : 6

Institución : 651

Unidad Ejecutora : 0000

Función : 2.1.1

Denominación : Coordinación De Desarrollo Territorial

Partida	Denominación	Asignación Inicial	Reformas	Codificado	Monte Certificado	Compromisc	Saldo por Comprometer	Devengado	Pagado	Saldo por Devengar
7.3	BIENES Y SERVICIOS PARA INVERSION	282.991,64	1.514.507,43	1.797.499,07	0,00	1.608.868,06	188.631,01	1.608.868,06	0,00	188.631,01
7.8	Transferencias Y Donaciones Para	50.000,00	324.116,03	374.116,03	0,00	319.116,03	55.000,00	319.116,03	269.116,03	55.000,00
<b>Total Función :</b>		332.991,64	1.838.623,46	2.171.615,10	0,00	1.927.984,09	243.631,01	1.927.984,09	269.116,03	243.631,01



**CEDULA PRESUPUESTARIA DE GASTOS 2**

Desde : 01/01/2019

Hasta : 31/12/2019

Página 15 de 21

Saldo por Certificar

Saldo Certificado

Tipo de Presupuesto : 6

Institución : 651

Unidad Ejecutora : 0000

Función : 2.1.2

Denominación : Coordinación De Gestión Y Fortalecimiento Municipa

Partida	Denominación	Asignación Inicial	Reformas	Codificado	Monto Certificado	Compromiso	Saldo por Comprometer	Devengado	Pagado	Saldo por Devengar
7.3	BIENES Y SERVICIOS PARA INVERSION	300.000,00	100.000,00	400.000,00	0,00	120.000,00	280.000,00	120.000,00	0,00	280.000,00
<b>Total Función :</b>		300.000,00	100.000,00	400.000,00	0,00	120.000,00	280.000,00	120.000,00	0,00	280.000,00



**CEDULA PRESUPUESTARIA DE GASTOS 2**

Desde : 01/01/2019 Hasta : 31/12/2019

Página 16 de 21

Saldo por Certificar

Saldo Certificado

Tipo de Presupuesto : 6

Institución : 651

Unidad Ejecutora : 0000

Función : 2.1.3

Denominación : Proyecto De Gestión Financiera Municipal (ue)

Partida	Denominación	Asignación inicial	Reformas	Codificado	Monto Certificado	Compromiso	Saldo por Comprometer	Devengado	Pagado	Saldo por Devengar
7.1	GASTOS EN PERSONAL PARA INVERSION	50.150,00	1.903,06	52.053,06	0,00	20.750,94	31.302,12	20.750,94	20.292,78	31.302,12
7.3	BIENES Y SERVICIOS PARA INVERSION	0,00	8.400,00	8.400,00	0,00	8.400,00	0,00	8.400,00	8.400,00	0,00
7.7	Otros Gastos De Inversion	50,00	0,00	50,00	0,00	0,00	50,00	0,00	0,00	50,00
7.8	Transferencias Y Donaciones Para	0,00	181.164,53	181.164,53	0,00	137.436,31	43.728,22	137.436,31	0,00	43.728,22
<b>Total Función :</b>		50.200,00	191.467,59	241.667,59	0,00	166.587,25	75.080,34	166.587,25	28.692,78	75.080,34



**CEDULA PRESUPUESTARIA DE GASTOS 2**

Saldo por Certificar

Desde : 01/01/2019

Hasta : 31/12/2019

Saldo Certificado

Tipo de Presupuesto : 6

Institución : 651

Unidad Ejecutora : 0000

Función : 2.2.1

Denominación : Coordinación De Desarrollo Turístico Municipal

Partida	Denominación	Asignación Inicial	Reformas	Codificado	Monto Certificado	Compromiso	Saldo por Comprometer	Devengado	Pagado	Saldo por Devengar
7.3	BIENES Y SERVICIOS PARA INVERSION	10.000,00	18.000,00	28.000,00	0,00	0,00	28.000,00	0,00	0,00	28.000,00
<b>Total Función :</b>		10.000,00	18.000,00	28.000,00	0,00	0,00	28.000,00	0,00	0,00	28.000,00





**CEDULA PRESUPUESTARIA DE GASTOS 2**

Desde : 01/01/2019 Hasta : 31/12/2019  
Saldo por Certificar Tipo de Presupuesto : 6 Institución : 651 Unidad Ejecutora : 0000  
Saldo Certificado

Función : 2.2.2 Denominación : Coordinación De Cooperación

Partida	Denominación	Asignación Inicial	Reformas	Codificado	Monto Certificado	Compromiso	Saldo por Comprometer	Devengado	Pagado	Saldo por Devengar
7.3	BIENES Y SERVICIOS PARA INVERSION	15.000,00	0,00	15.000,00	0,00	0,00	15.000,00	0,00	0,00	15.000,00
<b>Total Función :</b>		15.000,00	0,00	15.000,00	0,00	0,00	15.000,00	0,00	0,00	15.000,00



**CEDULA PRESUPUESTARIA DE GASTOS 2**

Desde : 01/01/2019      Hasta : 31/12/2019  
Saldo por Certificar      Tipo de Presupuesto : 6      Institución : 651      Unidad Ejecutora : 0000  
Saldo Certificado

Función : 2.2.3      Denominación : Coordinación De Capacitación Municipal

Partida	Denominación	Asignación inicial	Reformas	Codificado	Monto Certificado	Compromiso	Saldo por Comprometer	Devengado	Pagado	Saldo por Devengar
7.3	BIENES Y SERVICIOS PARA INVERSION	30.000,00	37.000,00	67.000,00	0,00	21.246,40	45.753,60	21.246,40	20.742,00	45.753,60
<b>Total Función :</b>		30.000,00	37.000,00	67.000,00	0,00	21.246,40	45.753,60	21.246,40	20.742,00	45.753,60



**CEDULA PRESUPUESTARIA DE GASTOS 2**

Desde : 01/01/2019 Hasta : 31/12/2019  
Saldo por Certificar Tipo de Presupuesto : 6 Institución : 651 Unidad Ejecutora : 0000  
Saldo Certificado

Función : 3.1 Denominación : Proyecto Prioritario Inversión Escuela De Liderazg

Partida	Denominación	Asignación Inicial	Reformas	Codificado	Monto Certificado	Compromiso	Saldo por Comprometer	Devengado	Pagado	Saldo por Devengar
7.1	GASTOS EN PERSONAL PARA INVERSION	41.000,00	0,00	41.000,00	0,00	1.825,02	39.174,98	1.825,02	1.825,02	39.174,98
7.3	BIENES Y SERVICIOS PARA INVERSION	9.000,00	0,00	9.000,00	0,00	0,00	9.000,00	0,00	0,00	9.000,00
<b>Total Función :</b>		50.000,00	0,00	50.000,00	0,00	1.825,02	48.174,98	1.825,02	1.825,02	48.174,98



**CEDULA PRESUPUESTARIA DE GASTOS 2**

Saldo por Certificar

Desde : 01/01/2019

Hasta : 31/12/2019

Saldo Certificado

Tipo de Presupuesto : 6

Institución : 651

Unidad Ejecutora : 0000

Función : 3.2

Denominación : Proyecto Prioritario Emb. Inv. Plataf. Tecng. Muni

Partida	Denominación	Asignación Inicial	Reformas	Codificado	Monto Certificado	Compromiso	Saldo por Comprometer	Devengado	Pagado	Saldo por Devengar
7.1	GASTOS EN PERSONAL PARA INVERSION	394.675,81	0,00	394.675,81	-3.003,86	75.556,90	322.122,77	75.556,90	75.746,98	319.118,91
7.3	BIENES Y SERVICIOS PARA INVERSION	52.848,00	0,00	52.848,00	0,00	1.031,68	51.816,32	1.031,68	1.031,68	51.816,32
8.4	BIENES DE LARGA DURACION	73.155,16	0,00	73.155,16	0,00	0,00	73.155,16	0,00	0,00	73.155,16

**Total Función :** 520.678,97      0,00      520.678,97      -3.003,86      76.588,58      447.094,25      76.588,58      76.778,66      444.090,39

**Total Gasto :** 9.102.980,11      4.832.686,20      13.935.666,31      -8.648,36      9.194.786,35      4.749.528,32      9.187.474,12      6.113.233,32      4.748.192,19



MÁXIMA AUTORIDAD



DIRECTOR(A) FINANCIERO(A)  
JEFE(A) FINANCIERO(A)



JEFE(A) DE CONTABILIDAD



## CEDULA PRESUPUESTARIA DE GASTOS 2

Página 1 de 28

Saldo por Certificar

Desde : 01/01/2019

Hasta : 31/12/2019

Saldo Certificado

Tipo de Presupuesto : 6

Institución : 651

Unidad Ejecutora : 0000

Función : 1.1.1

Denominación : Unidad Tecnica Regional 1

Partida	Denominación	Asignación Inicial	Reformas	Codificado	Monto Certificado	Compromiso	Saldo por Comprometer	Devengado	Pagado	Saldo por Devengar
5.3.01.01	Agua Potable	360,00	0,00	360,00	0,00	198,30	161,70	198,30	168,30	161,70
5.3.01.04	Energía Eléctrica	1.676,93	0,00	1.676,93	0,00	1.580,19	96,74	1.580,19	1.420,19	96,74
5.3.01.05	Telecomunicaciones	432,96	0,00	432,96	0,00	342,93	90,03	342,93	262,93	90,03
5.3.01.06	Servicio De Correo	90,00	0,00	90,00	0,00	33,90	56,10	33,90	33,90	56,10
5.3.02.03	Almacenamiento, Embalaje, Envases Y	0,00	300,00	300,00	0,00	0,00	300,00	0,00	0,00	300,00
5.3.02.04	Edición, Impresión, Reproducción.	50,00	350,00	400,00	0,00	0,00	400,00	0,00	0,00	400,00
5.3.03.01	Pasajes Al Interior	400,00	-272,40	127,60	0,00	27,60	100,00	27,60	27,60	100,00
5.3.04.02	Edificios, Locales, Residencias Y Cableado	0,00	10.000,00	10.000,00	0,00	0,00	10.000,00	0,00	0,00	10.000,00
5.3.04.04	Maquinarias Y Equipos (Instalación.	0,00	900,00	900,00	0,00	0,00	900,00	0,00	0,00	900,00
5.3.04.05	Vehiculos	100,00	0,00	100,00	0,00	0,00	100,00	0,00	0,00	100,00
5.3.05.02	Edificios, Locales Y Residencias	2.990,13	0,00	2.990,13	0,00	2.780,12	210,01	2.780,12	2.780,12	210,01
5.3.08.03	Combustibles Y Lubricantes	6.406,36	300,00	6.706,36	0,00	2.715,07	3.991,29	2.715,07	2.115,07	3.991,29
5.3.08.04	Materiales De Oficina	50,00	0,00	50,00	0,00	0,00	50,00	0,00	0,00	50,00
5.3.08.05	Materiales De Aseo	30,00	0,00	30,00	0,00	0,00	30,00	0,00	0,00	30,00
5.3.08.11	Materiales De Construcción. Electricos	80,00	600,00	680,00	0,00	62,93	617,07	62,93	62,93	617,07

Ruc N°:  
1760005030001Dirección :  
Agustin Guerrero E5-24 y JoseTeléfono :  
2469-683Correo Electronico :  
webmaster@ame.gob.ec



**CEDULA PRESUPUESTARIA DE GASTOS 2**

Desde : 01/01/2019 Hasta : 31/12/2019

Página 2 de 28

Saldo por Certificar

Saldo Certificado

Tipo de Presupuesto : 6

Institución : 651

Unidad Ejecutora : 0000

Función : 1.1.1

Denominación : Unidad Tecnica Regional 1

Partida	Denominación	Asignación Inicial	Reformas	Codificado	Monto Certificado	Compromiso	Saldo por Comprometer	Devengado	Pagado	Saldo por Devengar
5.3.08.21	Gastos Por Situaciones De Emergencia	0,00	250,00	250,00	0,00	0,00	250,00	0,00	0,00	250,00
5.7.01.02	Tasas Generales, Impuestos Contribuciones	0,00	472,40	472,40	0,00	65,00	407,40	65,00	65,00	407,40
<b>Total Función :</b>		12.666,38	12.900,00	25.566,38	0,00	7.806,04	17.760,34	7.806,04	6.936,04	17.760,34



## CEDULA PRESUPUESTARIA DE GASTOS 2

Página 3 de 28

Desde : 01/01/2019 Hasta : 31/12/2019  
Saldo por Certificar Tipo de Presupuesto : 6 Institución : 651 Unidad Ejecutora : 0000  
Saldo Certificado

Función : 1.1.2 Denominación : Unidad Tecnica Regional 2

Partida	Denominación	Asignación Inicial	Reformas	Codificado	Monto Certificado	Compromiso	Saldo por Comprometer	Devengado	Pagado	Saldo por Devengar
5.3.01.04	Energía Eléctrica	2.653,20	0,00	2.653,20	0,00	2.400,36	252,84	2.400,36	2.094,76	252,84
5.3.01.05	Telecomunicaciones	249,35	0,00	249,35	0,00	141,83	107,52	141,83	116,23	107,52
5.3.02.04	Edición, Impresión, Reproducción.	150,00	0,00	150,00	0,00	0,00	150,00	0,00	0,00	150,00
5.3.02.08	Servicio Seguridad Y Vigilancia	0,00	100,00	100,00	0,00	0,00	100,00	0,00	0,00	100,00
5.3.03.01	Pasajes Al Interior	300,00	0,00	300,00	0,00	0,00	300,00	0,00	0,00	300,00
5.3.04.04	Maquinarias Y Equipos (Instalación.	0,00	400,00	400,00	0,00	0,00	400,00	0,00	0,00	400,00
5.3.04.05	Vehículos (Mantenimiento Y Reparación)	0,00	200,00	200,00	0,00	0,00	200,00	0,00	0,00	200,00
5.3.05.02	Edificios, Locales Y Residencias	12.271,25	19.787,60	32.058,85	0,00	2.788,93	29.269,92	2.788,93	1.527,27	29.269,92
5.3.08.03	Combustibles Y Lubricantes	5.687,60	-4.437,60	1.250,00	0,00	482,02	767,98	482,02	482,02	767,98
5.3.08.04	Materiales De Oficina	150,00	0,00	150,00	0,00	0,00	150,00	0,00	0,00	150,00
5.3.08.05	Materiales De Aseo	150,00	0,00	150,00	0,00	0,00	150,00	0,00	0,00	150,00
5.3.08.11	Materiales De Construcción. Electricos	150,00	0,00	150,00	0,00	0,00	150,00	0,00	0,00	150,00
5.7.01.02	Tasas Generales, Impuestos Contribuciones.	100,00	0,00	100,00	0,00	2,60	97,40	2,60	2,60	97,40
<b>Total Función :</b>		21.861,40	16.050,00	37.911,40	0,00	5.815,74	32.095,66	5.815,74	4.222,88	32.095,66



**CEDULA PRESUPUESTARIA DE GASTOS 2**

Desde : 01/01/2019 Hasta : 31/12/2019  
 Saldo por Certificar Saldo Certificado Tipo de Presupuesto : 6 Institución : 651 Unidad Ejecutora : 0000

Función : 1.1.3 Denominación : Unidad Tecnica Regional 3

Partida	Denominación	Asignación Inicial	Reformas	Codificado	Monto Certificado	Compromiso	Saldo por Comprometer	Devengado	Pagado	Saldo por Devengar
5.3.01.01	Agua Potable	97,55	0,00	97,55	0,00	94,05	3,50	94,05	94,05	3,50
5.3.01.04	Energía Eléctrica	402,34	0,00	402,34	0,00	357,42	44,92	357,42	293,10	44,92
5.3.01.05	Telecomunicaciones	358,51	0,00	358,51	0,00	228,19	130,32	228,19	190,19	130,32
5.3.02.04	Edición, Impresión, Reproducción.	250,00	0,00	250,00	0,00	40,00	210,00	40,00	40,00	210,00
5.3.02.08	Servicio Seguridad Y Vigilancia	260,00	0,00	260,00	0,00	227,99	32,01	227,99	188,21	32,01
5.3.03.01	Pasajes Al Interior	250,00	0,00	250,00	0,00	0,00	250,00	0,00	0,00	250,00
5.3.04.02	Edificios, Locales, Residencias Y Cableado	0,00	3.000,00	3.000,00	0,00	0,00	3.000,00	0,00	0,00	3.000,00
5.3.08.03	Combustibles Y Lubricantes	5.360,52	0,00	5.360,52	0,00	1.451,69	3.908,83	1.451,69	1.151,69	3.908,83
5.3.08.04	Materiales De Oficina	250,00	0,00	250,00	0,00	34,97	215,03	34,97	34,97	215,03
5.3.08.05	Materiales De Aseo	250,00	0,00	250,00	0,00	0,00	250,00	0,00	0,00	250,00
5.3.08.11	Materiales De Construcción. Electricos	250,00	0,00	250,00	0,00	71,47	178,53	71,47	71,47	178,53
5.3.14.04	Maquinaria Y Equipos (No Depreciables)	0,00	1.000,00	1.000,00	0,00	0,00	1.000,00	0,00	0,00	1.000,00
5.7.01.02	Tasas Generales, Impuestos Contribuciones.	250,00	0,00	250,00	0,00	167,40	82,60	167,40	167,40	82,60
<b>Total Función :</b>		7.978,92	4.000,00	11.978,92	0,00	2.673,18	9.305,74	2.673,18	2.231,08	9.305,74





## CEDULA PRESUPUESTARIA DE GASTOS 2

Página 5 de 28

Saldo por Certificar

Desde : 01/01/2019

Hasta : 31/12/2019

Saldo Certificado

Tipo de Presupuesto : 6

Institución : 651

Unidad Ejecutora : 0000

Función : 1.1.4

Denominación : Unidad Tecnica Regional 4

Partida	Denominación	Asignación Inicial	Reformas	Codificado	Monto Certificado	Compromiso	Saldo por Comprometer	Devengado	Pagado	Saldo por Devengar
5.3.01.04	Energía Eléctrica	1.518,26	0,00	1.518,26	0,00	1.338,83	179,43	1.338,83	1.203,83	179,43
5.3.01.05	Telecomunicaciones	124,21	0,00	124,21	0,00	107,80	16,41	107,80	97,80	16,41
5.3.02.04	Edición, Impresión, Reproducción.	600,00	0,00	600,00	0,00	0,00	600,00	0,00	0,00	600,00
5.3.03.01	Pasajes Al Interior	300,00	0,00	300,00	0,00	297,50	2,50	297,50	297,50	2,50
5.3.04.02	Edificios, Locales, Residencias Y Cableado	0,00	5.188,00	5.188,00	0,00	2.688,00	2.500,00	2.688,00	2.438,40	2.500,00
5.3.04.03	Mobiliarios (Instalación, Mantenimiento Y	0,00	67.200,00	67.200,00	0,00	0,00	67.200,00	0,00	0,00	67.200,00
5.3.05.02	Edificios, Locales Y Residencias	16.571,64	0,00	16.571,64	0,00	12.122,35	4.449,29	12.122,35	9.902,32	4.449,29
5.3.08.03	Combustibles Y Lubricantes	10.110,60	1.000,00	11.110,60	0,00	8.100,40	3.010,20	8.100,40	2.882,02	3.010,20
5.3.08.11	Materiales De Construccion. Electricos	0,00	200,00	200,00	0,00	0,00	200,00	0,00	0,00	200,00
5.7.01.02	Tasas Generales, Impuestos Contribuciones.	0,00	3.800,00	3.800,00	0,00	495,57	3.304,43	495,57	495,57	3.304,43
7.3.06.04	Fiscalización E Inspecciones Técnicas	0,00	28.000,00	28.000,00	0,00	26.195,00	1.805,00	26.195,00	0,00	1.805,00
7.5.01.07	Construcciones Y Edificaciones	0,00	525.000,00	525.000,00	0,00	525.000,00	0,00	525.000,00	62.089,99	0,00
8.4.01.04	Maquinarias Y Equipos	0,00	3.500,00	3.500,00	0,00	0,00	3.500,00	0,00	0,00	3.500,00
8.4.01.07	Equipos, Sistemas Y Paquetes Informáticos	0,00	44.800,00	44.800,00	0,00	0,00	44.800,00	0,00	0,00	44.800,00
<b>Total Función :</b>		29.224,71	678.688,00	707.912,71	0,00	576.345,45	131.567,26	576.345,45	79.407,43	131.567,26

Ruc N°:  
1760005030001Dirección :  
Agustin Guerrero E5-24 y JoseTeléfono :  
2469-683Correo Electronico :  
webmaster@ame.gob.ec

## CEDULA PRESUPUESTARIA DE GASTOS 2

Página 6 de 28

Desde : 01/01/2019      Hasta : 31/12/2019

Saldo por Certificar      Tipo de Presupuesto : 6      Institución : 651      Unidad Ejecutora : 0000

Saldo Certificado

Función : 1.1.5      Denominación : Unidad Tecnica Regional 5

Partida	Denominación	Asignación Inicial	Reformas	Codificado	Monto Certificado	Compromiso	Saldo por Comprometer	Devengado	Pagado	Saldo por Devengar
5.3.01.05	Telecomunicaciones	652,21	0,00	652,21	0,00	411,05	241,16	411,05	381,05	241,16
5.3.01.06	Servicio De Correo	137,00	350,00	487,00	0,00	64,60	422,40	64,60	64,60	422,40
5.3.02.04	Edición, Impresión, Reproducción.	125,00	207,30	332,30	0,00	245,25	87,05	245,25	245,25	87,05
5.3.02.99	Otros Servicios Generales	190,00	150,00	340,00	0,00	69,50	270,50	69,50	69,50	270,50
5.3.03.01	Pasajes Al Interior	175,00	-175,00	0,00	0,00	0,00	0,00	0,00	0,00	0,00
5.3.04.03	Mobiliarios (Instalación, Mantenimiento Y	137,00	214,38	351,38	0,00	5,56	345,82	5,56	5,56	345,82
5.3.04.05	Vehículos (Mantenimiento v Reparación)	110,00	300,00	410,00	0,00	14,00	396,00	14,00	14,00	396,00
5.3.05.02	Edificios, Locales Y Residencias	28.333,57	-2.000,00	26.333,57	0,00	25.611,30	722,27	25.611,30	25.611,30	722,27
5.3.08.03	Combustibles Y Lubricantes	7.734,48	4.000,00	11.734,48	0,00	7.710,39	4.024,09	7.710,39	7.148,62	4.024,09
5.3.08.04	Materiales De Oficina	125,00	200,00	325,00	0,00	59,36	265,64	59,36	59,36	265,64
5.3.08.05	Materiales De Aseo	150,00	200,00	350,00	0,00	0,00	350,00	0,00	0,00	350,00
5.3.08.11	Materiales De Construcción. Electricos	125,00	78,32	203,32	0,00	3,32	200,00	3,32	3,32	200,00
5.7.01.02	Tasas Generales, Impuestos Contribuciones.	100,00	550,00	650,00	0,00	393,50	256,50	393,50	393,50	256,50
<b>Total Función :</b>		38.094,26	4.075,00	42.169,26	0,00	34.587,83	7.581,43	34.587,83	33.996,06	7.581,43



## CEDULA PRESUPUESTARIA DE GASTOS 2

Página 7 de 28

Saldo por Certificar

Desde : 01/01/2019

Hasta : 31/12/2019

Saldo Certificado

Tipo de Presupuesto : 6

Institución : 651

Unidad Ejecutora : 0000

Función : 1.1.6

Denominación : Unidad Tecnica Regional 6

Partida	Denominación	Asignación Inicial	Reformas	Codificado	Monto Certificado	Compromiso	Saldo por Comprometer	Devengado	Pagado	Saldo por Devengar
5.3.01.01	Agua Potable	408,00	-48,96	359,04	0,00	359,04	0,00	359,04	314,36	0,00
5.3.01.04	Energía Eléctrica	1.560,00	48,96	1.608,96	0,00	1.532,14	76,82	1.532,14	1.402,14	76,82
5.3.01.05	Telecomunicaciones	813,25	-12,99	800,26	0,00	548,50	251,76	548,50	498,51	251,76
5.3.01.06	Servicio De Correo	100,00	0,00	100,00	0,00	48,28	51,72	48,28	48,28	51,72
5.3.02.04	Edición, Impresión, Reproducción.	300,00	0,00	300,00	0,00	185,83	114,17	185,83	185,83	114,17
5.3.02.08	Servicio Seguridad Y Vigilancia	40.554,26	0,00	40.554,26	0,00	40.554,26	0,00	40.554,26	0,00	0,00
5.3.03.01	Pasajes Al Interior	100,00	0,00	100,00	0,00	10,00	90,00	10,00	10,00	90,00
5.3.04.03	Mobiliarios (Instalación, Mantenimiento Y	50,00	0,00	50,00	0,00	0,00	50,00	0,00	0,00	50,00
5.3.04.05	Vehículos (Mantenimiento Y Reparación)	200,00	0,00	200,00	0,00	0,00	200,00	0,00	0,00	200,00
5.3.05.02	Edificios, Locales Y Residencias	27.951,00	0,00	27.951,00	0,00	27.936,00	15,00	27.936,00	25.088,29	15,00
5.3.08.03	Combustibles Y Lubricantes	5.846,98	196,83	6.043,81	0,00	4.797,05	1.246,76	4.797,05	4.421,05	1.246,76
5.3.08.04	Materiales De Oficina	100,00	0,00	100,00	0,00	0,00	100,00	0,00	0,00	100,00
5.3.08.05	Materiales De Aseo	100,00	0,00	100,00	0,00	0,00	100,00	0,00	0,00	100,00
5.3.08.11	Materiales De Construccion. Electricos	45,00	0,00	45,00	0,00	4,48	40,52	4,48	4,48	40,52
5.3.14.03	Mobiliario	0,00	616,16	616,16	0,00	0,00	616,16	0,00	0,00	616,16

Ruc N°:

1760005030001

Dirección :

Agustin Guerrero E5-24 y Jose

Teléfono :

2469-683

Correo Electronico :

webmaster@ame.gob.ec



**CEDULA PRESUPUESTARIA DE GASTOS 2**

Desde : 01/01/2019 Hasta : 31/12/2019  
Saldo por Certificar  
Saldo Certificado Tipo de Presupuesto : 6 Institución : 651 Unidad Ejecutora : 0000

Función : 1.1.6 Denominación : Unidad Tecnica Regional 6

Partida	Denominación	Asignación Inicial	Reformas	Codificado	Monto Certificado	Compromiso	Saldo por Comprometer	Devengado	Pagado	Saldo por Devengar
5.7.01.02	Tasas Generales, Impuestos Contribuciones.	90,00	0,00	90,00	0,00	53,00	37,00	53,00	53,00	37,00

**Total Función :** 78.218,49 800,00 79.018,49 0,00 76.028,58 2.989,91 76.028,58 32.025,94 2.989,91



## CEDULA PRESUPUESTARIA DE GASTOS 2

Página 9 de 28

Saldo por Certificar

Desde : 01/01/2019

Hasta : 31/12/2019

Saldo Certificado

Tipo de Presupuesto : 6

Institución : 651

Unidad Ejecutora : 0000

Función : 1.1.7

Denominación : Unidad Tecnica Regional 7

Partida	Denominación	Asignación Inicial	Reformas	Codificado	Monto Certificado	Compromiso	Saldo por Comprometer	Devengado	Pagado	Saldo por Devengar
5.3.01.04	Energía Eléctrica	1.294,52	0,00	1.294,52	0,00	902,79	391,73	902,79	828,34	391,73
5.3.01.05	Telecomunicaciones	391,64	0,00	391,64	0,00	223,98	167,66	223,98	192,33	167,66
5.3.01.06	Servicio De Correo	100,00	0,00	100,00	0,00	44,48	55,52	44,48	44,48	55,52
5.3.02.04	Edición, Impresión, Reproducción.	100,00	0,00	100,00	0,00	0,00	100,00	0,00	0,00	100,00
5.3.02.08	Servicio Seguridad Y Vigilancia	600,00	0,00	600,00	0,00	0,00	600,00	0,00	0,00	600,00
5.3.03.01	Pasajes Al Interior	150,00	0,00	150,00	0,00	4,00	146,00	4,00	4,00	146,00
5.3.04.02	Edificios, Locales, Residencias Y Cableado	0,00	1.400,00	1.400,00	0,00	0,00	1.400,00	0,00	0,00	1.400,00
5.3.04.03	Mobiliarios (Instalación, Mantenimiento Y	100,00	0,00	100,00	0,00	0,00	100,00	0,00	0,00	100,00
5.3.04.05	Vehículos (Mantenimiento Y Reparación)	100,00	200,00	300,00	0,00	0,00	300,00	0,00	0,00	300,00
5.3.05.02	Edificios, Locales Y Residencias	19.124,56	0,00	19.124,56	0,00	17.385,96	1.738,60	17.385,96	15.419,70	1.738,60
5.3.06.01	Consultoria, Asesoría E Investigación	0,00	500,00	500,00	0,00	0,00	500,00	0,00	0,00	500,00
5.3.08.03	Combustibles Y Lubricantes	5.691,35	1.400,00	7.091,35	0,00	4.332,73	2.758,62	4.332,73	3.964,78	2.758,62
5.3.08.04	Materiales De Oficina	100,00	0,00	100,00	0,00	0,00	100,00	0,00	0,00	100,00
5.3.08.05	Materiales De Aseo	100,00	0,00	100,00	0,00	0,00	100,00	0,00	0,00	100,00
5.3.08.11	Materiales De Construcción. Electricos	150,00	400,00	550,00	0,00	31,00	519,00	31,00	31,00	519,00

Ruc N°:

1760005030001

Dirección :

Agustin Guerrero E5-24 y Jose

Teléfono :

2469-683

Correo Electronico :

webmaster@ame.gob.ec



**CEDULA PRESUPUESTARIA DE GASTOS 2**

Desde : 01/01/2019 Hasta : 31/12/2019  
Saldo por Certificar Tipo de Presupuesto : 6 Institución : 651 Unidad Ejecutora : 0000  
Saldo Certificado

Función : 1.1.7 Denominación : Unidad Tecnica Regional 7

Partida	Denominación	Asignación Inicial	Reformas	Codificado	Monto Certificado	Compromiso	Saldo por Comprometer	Devengado	Pagado	Saldo por Devengar
5.7.01.02	Tasas Generales, Impuestos Contribuciones.	200,00	300,00	500,00	0,00	33,80	466,20	33,80	33,80	466,20

**Total Función :** 28.202,07 4.200,00 32.402,07 0,00 22.958,74 9.443,33 22.958,74 20.518,43 9.443,33



**CEDULA PRESUPUESTARIA DE GASTOS 2**

Desde : 01/01/2019

Hasta : 31/12/2019

Página 11 de 28

Saldo por Certificar

Saldo Certificado

Tipo de Presupuesto : 6

Institución : 651

Unidad Ejecutora : 0000

Función : 1.2.1

Denominación : Coordinacion Financiera

Partida	Denominación	Asignación Inicial	Reformas	Codificado	Monto Certificado	Compromiso	Saldo por Comprometer	Devengado	Pagado	Saldo por Devengar
5.7.02.03	Comisiones Bancarias	1.000,00	0,00	1.000,00	0,00	366,50	633,50	366,50	366,50	633,50
<b>Total Función :</b>		1.000,00	0,00	1.000,00	0,00	366,50	633,50	366,50	366,50	633,50

## CEDULA PRESUPUESTARIA DE GASTOS 2

Desde : 01/01/2019

Hasta : 31/12/2019

Página 12 de 28

Saldo por Certificar

Saldo Certificado

Tipo de Presupuesto : 6

Institución : 651

Unidad Ejecutora : 0000

Función : 1.2.2

Denominación : Coordinacion Administrativa

Partida	Denominación	Asignación Inicial	Reformas	Codificado	Monto Certificado	Compromiso	Saldo por Comprometer	Devengado	Pagado	Saldo por Devengar
5.3.01.01	Agua Potable	13.000,00	-6.527,18	6.472,82	0,00	6.472,81	0,01	6.472,81	5.588,30	0,01
5.3.01.04	Energía Eléctrica	47.500,00	-17.081,76	30.418,24	0,00	30.418,24	0,00	30.418,24	28.595,76	0,00
5.3.01.05	Telecomunicaciones	13.000,00	5.956,44	18.956,44	0,00	13.606,96	5.349,48	13.599,53	7.817,34	5.356,91
5.3.01.06	Servicio De Correo	24.300,00	-100,00	24.200,00	0,00	20.591,09	3.608,91	20.591,09	6.591,09	3.608,91
5.3.02.02	Fletes Y Maniobras	3.000,00	0,00	3.000,00	0,00	0,00	3.000,00	0,00	0,00	3.000,00
5.3.02.03	Almacenamiento, Embalaje, Envases Y	3.000,00	0,00	3.000,00	0,00	0,00	3.000,00	0,00	0,00	3.000,00
5.3.02.04	Edición, Impresión, Reproducción Y	2.400,00	4.900,00	7.300,00	0,00	127,36	7.172,64	113,36	113,36	7.186,64
5.3.02.08	Servicio Seguridad Y Vigilancia	16.899,30	143.256,93	160.156,23	0,00	86.854,63	73.301,60	86.854,63	78.902,63	73.301,60
5.3.02.39	Membrecias	3.000,00	-480,00	2.520,00	0,00	2.520,00	0,00	2.520,00	2.520,00	0,00
5.3.03.01	Pasajes Al Interior	130.300,00	43.400,00	173.700,00	-450,93	127.899,79	46.251,14	126.087,55	83.242,57	47.612,45
5.3.03.02	Pasajes Al Exterior	100.000,00	10.000,00	110.000,00	0,00	97.880,36	12.119,64	97.880,36	18.788,51	12.119,64
5.3.03.03	Viáticos Y Subsistencias En El Interior	150.000,00	20.000,00	170.000,00	0,00	151.271,30	18.728,70	146.614,66	143.879,32	23.385,34
5.3.03.04	Viáticos Y Subsistencias En El Exterior	30.000,00	10.000,00	40.000,00	0,00	23.345,30	16.654,70	23.345,30	23.345,30	16.654,70
5.3.04.02	Edificios, Locales, Residencias Y Cableado	16.863,97	269.723,87	286.587,84	0,00	13.547,52	273.040,32	13.547,52	13.547,52	273.040,32
5.3.04.03	Mobiliarios (Instalación, Mantenimiento v	6.300,00	200,00	6.500,00	0,00	245,16	6.254,84	245,16	245,16	6.254,84





## CEDULA PRESUPUESTARIA DE GASTOS 2

Desde : 01/01/2019

Hasta : 31/12/2019

Página 13 de 28

Saldo por Certificar

Saldo Certificado

Tipo de Presupuesto : 6

Institución : 651

Unidad Ejecutora : 0000

Función : 1.2.2

Denominación : Coordinación Administrativa

Partida	Denominación	Asignación Inicial	Reformas	Codificado	Monto Certificado	Compromiso	Saldo por Comprometer	Devengado	Pagado	Saldo por Devengar
5.3.04.04	Maquinarias Y Equipos (Instalación.	37.200,00	-5.572,86	31.627,14	0,00	17.291,15	14.335,99	17.291,15	16.871,21	14.335,99
5.3.04.05	Vehiculos	160.600,00	-2.251,04	158.348,96	0,00	15.800,84	142.548,12	15.800,84	3.472,49	142.548,12
5.3.05.02	Edificios, Locales Y Residencias	500,00	20.947,45	21.447,45	0,00	20.886,23	561,22	20.886,23	8.267,20	561,22
5.3.06.01	Consultoria, Asesoría E Investigación	0,00	47.000,00	47.000,00	0,00	0,00	47.000,00	0,00	0,00	47.000,00
5.3.06.04	Fiscalización E Inspecciones Técnicas	25.000,00	-25.000,00	0,00	0,00	0,00	0,00	0,00	0,00	0,00
5.3.08.03	Combustibles Y Lubricantes	32.800,00	0,00	32.800,00	0,00	18.329,14	14.470,86	18.329,14	14.803,91	14.470,86
5.3.08.04	Materiales De Oficina	15.400,00	7.800,00	23.200,00	0,00	11.730,93	11.469,07	11.730,93	7.605,52	11.469,07
5.3.08.05	Materiales De Aseo	12.200,00	-100,00	12.100,00	0,00	22,50	12.077,50	22,50	22,50	12.077,50
5.3.08.07	Materiales De Impresión, Fotografía. Reproducción	85.000,00	0,00	85.000,00	0,00	6.222,74	78.777,26	6.222,74	6.222,74	78.777,26
5.3.08.11	Materiales De Construcción. Electricos	2.200,00	300,00	2.500,00	0,00	289,34	2.210,66	289,34	289,34	2.210,66
5.7.01.02	Tasas Generales, Impuestos Contribuciones.	11.100,00	9.885,08	20.985,08	0,00	7.155,37	13.829,71	6.580,30	6.580,30	14.404,78
5.7.01.03	Tasas Portuarias Y Aeroportuarias	1.000,00	-1.000,00	0,00	0,00	0,00	0,00	0,00	0,00	0,00
5.7.02.01	Seguros	80.000,00	0,00	80.000,00	0,00	56.121,32	23.878,68	56.121,32	47.290,37	23.878,68
5.8.02.04	Al Sector Privado No Financiero	10.000,00	0,00	10.000,00	0,00	10.000,00	0,00	10.000,00	10.000,00	0,00
8.4.01.03	Mobiliarios	15.000,00	100.000,00	115.000,00	0,00	0,00	115.000,00	0,00	0,00	115.000,00

## CEDULA PRESUPUESTARIA DE GASTOS 2

Desde : 01/01/2019

Hasta : 31/12/2019

Página 14 de 28

Saldo por Certificar

Saldo Certificado

Tipo de Presupuesto : 6

Institución : 651

Unidad Ejecutora : 0000

Función : 1.2.2

Denominación : Coordinacion Administrativa

Partida	Denominación	Asignación Inicial	Reformas	Codificado	Monto Certificado	Compromiso	Saldo por Comprometer	Devengado	Pagado	Saldo por Devengar
8.4.01.04	Maquinarias Y Equipos	30.000,00	-15.000,00	15.000,00	0,00	4.233,60	10.766,40	4.233,60	4.233,60	10.766,40
8.4.01.05	Vehiculos	0,00	280.000,00	280.000,00	0,00	0,00	280.000,00	0,00	0,00	280.000,00
8.4.02.02	Edificios Locales Y Residencias	300.000,00	50.000,00	350.000,00	0,00	0,00	350.000,00	0,00	0,00	350.000,00

**Total Función :**    1.377.563,27    950.256,93    2.327.820,20    -450,93    742.863,68    1.585.407,45    735.798,30    538.836,04    1.592.021,90



## CEDULA PRESUPUESTARIA DE GASTOS 2

Página 15 de 28

Saldo por Certificar

Desde : 01/01/2019

Hasta : 31/12/2019

Saldo Certificado

Tipo de Presupuesto : 6

Institución : 651

Unidad Ejecutora : 0000

Función : 1.2.3

Denominación : Coordinación De Talento Humano

Partida	Denominación	Asignación Inicial	Reformas	Codificado	Monto Certificado	Compromiso	Saldo por Comprometer	Devengado	Pagado	Saldo por Devengar
5.1.01.05	Remuneraciones Unificadas	2.913.602,70	0,00	2.913.602,70	0,00	2.557.336,45	356.266,25	2.557.336,45	2.537.646,28	356.266,25
5.1.01.06	Salarios Unificados	276.312,00	5.000,00	281.312,00	0,00	272.710,40	8.601,60	272.710,40	254.720,91	8.601,60
5.1.02.03	Decimotercer Sueldo	450.000,00	16,83	450.016,83	0,00	257.345,77	192.671,06	257.345,77	252.459,78	192.671,06
5.1.02.04	Decimocuarto Sueldo	110.000,00	5,47	110.005,47	-3.904,99	76.752,22	37.158,24	76.752,22	74.642,90	33.253,25
5.1.05.09	Horas Extras	45.000,00	0,00	45.000,00	0,00	35.161,11	9.838,89	35.161,11	34.954,24	9.838,89
5.1.05.10	Servicios Personales Por Contrato	375.071,52	-140.000,00	235.071,52	0,00	165.115,36	69.956,16	165.115,36	154.851,49	69.956,16
5.1.05.12	Subrogación	20.000,00	0,00	20.000,00	0,00	2.957,79	17.042,21	2.957,79	2.957,79	17.042,21
5.1.05.13	Encargos	25.000,00	65.000,00	90.000,00	0,00	72.709,77	17.290,23	72.709,77	72.709,77	17.290,23
5.1.06.01	Aporte Patronal	453.761,66	0,00	453.761,66	0,00	441.352,87	12.408,79	441.106,02	400.810,87	12.655,64
5.1.06.02	Fondo De Reserva	257.004,12	0,00	257.004,12	0,00	191.241,76	65.762,36	191.241,76	187.813,88	65.762,36
5.1.07.03	Despido Intempestivo	15.000,00	0,00	15.000,00	0,00	0,00	15.000,00	0,00	0,00	15.000,00
5.1.07.04	Compensación Por Deshaucio	10.000,00	0,00	10.000,00	0,00	596,00	9.404,00	596,00	596,00	9.404,00
5.1.07.06	Beneficio Por Jubilación	159.300,00	170.700,00	330.000,00	0,00	308.544,47	21.455,53	308.544,47	308.544,47	21.455,53
5.1.07.07	Compensación Vacaciones No Gozadas	100.000,00	85.000,00	185.000,00	-1.288,58	143.161,92	43.126,66	143.161,92	134.596,33	41.838,08
5.1.07.09	Renuncia Voluntaria	30.000,00	0,00	30.000,00	0,00	0,00	30.000,00	0,00	0,00	30.000,00

Ruc N°:

1760005030001

Dirección :

Agustín Guerrero E5-24 y Jose

Teléfono :

2469-683

Correo Electronico :

webmaster@ame.gob.ec

**CEDULA PRESUPUESTARIA DE GASTOS 2**

Página 16 de 28

Desde : 01/01/2019 Hasta : 31/12/2019  
 Saldo por Certificar Tipo de Presupuesto : 6 Institución : 651 Unidad Ejecutora : 0000  
 Saldo Certificado

Función : 1.2.3 Denominación : Coordinación De Talento Humano

Partida	Denominación	Asignación Inicial	Reformas	Codificado	Monto Certificado	Compromiso	Saldo por Comprometer	Devengado	Pagado	Saldo por Devengar
5.3.03.06	Viáticos Por Gastos De Residencia	4.248,00	5.756,00	10.004,00	0,00	10.004,00	0,00	10.004,00	10.004,00	0,00
5.3.05.02	Edificios, Locales Y Residencias	3.000,00	-3.000,00	0,00	0,00	0,00	0,00	0,00	0,00	0,00
5.3.06.01	Consultoria, Asesoría E Investigación	50.000,00	33.313,35	83.313,35	0,00	0,00	83.313,35	0,00	0,00	83.313,35
5.3.06.03	Servicio De Capacitación	50.000,00	0,00	50.000,00	0,00	15.232,00	34.768,00	15.232,00	14.313,60	34.768,00
5.3.06.06	Honorarios Por Contratos Civiles De Servicios	306.000,00	80.000,00	386.000,00	0,00	286.604,63	99.395,37	286.604,63	247.545,04	99.395,37
5.3.07.02	Arrendamiento Y Licencias De Uso De Paquetes	6.000,00	-6.000,00	0,00	0,00	0,00	0,00	0,00	0,00	0,00
<b>Total Función :</b>		5.659.300,00	295.791,65	5.955.091,65	-5.193,57	4.836.826,52	1.123.458,70	4.836.579,67	4.689.167,35	1.118.511,98



## CEDULA PRESUPUESTARIA DE GASTOS 2

Página 17 de 28

Saldo por Certificar

Desde : 01/01/2019

Hasta : 31/12/2019

Saldo Certificado

Tipo de Presupuesto : 6

Institución : 651

Unidad Ejecutora : 0000

Función : 1.3.1

Denominación : Coordinación De Asesoría Jurídica

Partida	Denominación	Asignación Inicial	Reformas	Codificado	Monto Certificado	Compromiso	Saldo por Comprometer	Devengado	Pagado	Saldo por Devengar
5.3.02.04	Edición, Impresión, Reproducción.	0,00	20.000,00	20.000,00	0,00	16.250,00	3.750,00	16.250,00	16.250,00	3.750,00
5.3.05.02	Edificios, Locales Y Residencias	0,00	150,00	150,00	0,00	41,44	108,56	41,44	41,44	108,56
5.3.14.09	Libros Y Colecciones	0,00	5.000,00	5.000,00	0,00	0,00	5.000,00	0,00	0,00	5.000,00
5.7.02.06	Costas Judiciales, Trámites	0,00	6.500,00	6.500,00	0,00	0,00	6.500,00	0,00	0,00	6.500,00
<b>Total Función :</b>		0,00	31.650,00	31.650,00	0,00	16.291,44	15.358,56	16.291,44	16.291,44	15.358,56

## CEDULA PRESUPUESTARIA DE GASTOS 2

Página 18 de 28

**Desde :** 01/01/2019      **Hasta :** 31/12/2019  
**Saldo por Certificar**      **Tipo de Presupuesto :** 6      **Institución :** 651      **Unidad Ejecutora :** 0000  
**Saldo Certificado**

**Función :** 1.4.3      **Denominación :** Coordinación De Tecn. De La Información Y Comunica

Partida	Denominación	Asignación Inicial	Reformas	Codificado	Monto Certificado	Compromiso	Saldo por Comprometer	Devengado	Pagado	Saldo por Devengar
5.3.01.05	Telecomunicaciones	100.000,00	65.000,00	165.000,00	0,00	72.616,32	92.383,68	72.616,32	3.749,52	92.383,68
5.3.02.28	Servicios De Provisión De Dispositivos Electricos	1.000,00	0,00	1.000,00	0,00	0,00	1.000,00	0,00	0,00	1.000,00
5.3.04.04	Maquinarias Y Equipos	10.000,00	5.000,00	15.000,00	0,00	0,00	15.000,00	0,00	0,00	15.000,00
5.3.07.01	Desarrollo Del Sistema	5.000,00	0,00	5.000,00	0,00	0,00	5.000,00	0,00	0,00	5.000,00
5.3.07.02	Arrendamiento Y Licencias De Uso De Paquetes	104.000,00	180.000,00	284.000,00	0,00	96.641,75	187.358,25	96.641,75	74.700,93	187.358,25
5.3.07.04	Mantenimiento Y Reparación De Equipos Y	50.000,00	41.440,00	91.440,00	0,00	3.314,08	88.125,92	3.314,08	3.174,42	88.125,92
5.3.14.11	Partes Y Repuestos	30.000,00	0,00	30.000,00	0,00	7.957,22	22.042,78	7.957,22	7.630,40	22.042,78
8.4.01.07	Equipos, Sistemas Y Paquetes Informáticos	100.000,00	98.000,00	198.000,00	0,00	11.969,44	186.030,56	11.969,44	11.734,84	186.030,56
<b>Total Función :</b>		400.000,00	389.440,00	789.440,00	0,00	192.498,81	596.941,19	192.498,81	100.990,11	596.941,19



## CEDULA PRESUPUESTARIA DE GASTOS 2

Página 19 de 28

Saldo por Certificar

Desde : 01/01/2019

Hasta : 31/12/2019

Saldo Certificado

Tipo de Presupuesto : 6

Institución : 651

Unidad Ejecutora : 0000

Función : 1.6

Denominación : Coordinación De Comunicación Social

Partida	Denominación	Asignación Inicial	Reformas	Codificado	Monto Certificado	Compromiso	Saldo por Comprometer	Devengado	Pagado	Saldo por Devengar
5.3.02.04	Edición, Impresión, Reproducción.	28.000,00	30.000,00	58.000,00	0,00	54.524,34	3.475,66	54.524,34	46.999,64	3.475,66
5.3.02.05	Espectaculos Culturales Y Sociales	0,00	189.545,17	189.545,17	0,00	158.796,96	30.748,21	158.796,96	131.429,17	30.748,21
5.3.02.07	Difusión, Información Y Publicidad	72.000,00	-7.000,00	65.000,00	0,00	64.972,80	27,20	64.972,80	4.821,84	27,20
7.3.06.01	Consultoría, Asesoría E Investigación	0,00	79.359,52	79.359,52	0,00	79.359,52	0,00	79.359,52	0,00	0,00
8.4.01.04	Maquinarias Y Equipos	40.000,00	-32.161,12	7.838,88	0,00	7.838,88	0,00	7.838,88	7.838,88	0,00
<b>Total Función :</b>		140.000,00	259.743,57	399.743,57	0,00	365.492,50	34.251,07	365.492,50	191.089,53	34.251,07



**CEDULA PRESUPUESTARIA DE GASTOS 2**

Desde : 01/01/2019 Hasta : 31/12/2019  
Saldo por Certificar Tipo de Presupuesto : 6 Institución : 651 Unidad Ejecutora : 0000  
Saldo Certificado

Función : 2.1.1 Denominación : Coordinación De Desarrollo Territorial

Partida	Denominación	Asignación Inicial	Reformas	Codificado	Monto Certificado	Compromiso	Saldo por Comprometer	Devengado	Pagado	Saldo por Devengar
7.3.06.01	Consultoría, Asesoría E Investigación	282.991,64	1.514.507,43	1.797.499,07	0,00	1.608.868,06	188.631,01	1.608.868,06	0,00	188.631,01
7.8.03.04	Transferencias Inversion Sector Privado No	50.000,00	324.116,03	374.116,03	0,00	319.116,03	55.000,00	319.116,03	269.116,03	55.000,00

**Total Función :** 332.991,64 1.838.623,46 2.171.615,10 0,00 1.927.984,09 243.631,01 1.927.984,09 269.116,03 243.631,01





**CEDULA PRESUPUESTARIA DE GASTOS 2**

Desde : 01/01/2019 Hasta : 31/12/2019  
Saldo por Certificar Tipo de Presupuesto : 6 Institución : 651 Unidad Ejecutora : 0000  
Saldo Certificado

Función : 2.1.2 Denominación : Coordinación De Gestión Y Fortalecimiento Municipa

Partida	Denominación	Asignación Inicial	Reformas	Codificado	Monto Certificado	Compromiso	Saldo por Comprometer	Devengado	Pagado	Saldo por Devengar
7.3.06.01	Consultoría, Asesoría E Investigación	300.000,00	100.000,00	400.000,00	0,00	120.000,00	280.000,00	120.000,00	0,00	280.000,00
<b>Total Función :</b>		300.000,00	100.000,00	400.000,00	0,00	120.000,00	280.000,00	120.000,00	0,00	280.000,00



**CEDULA PRESUPUESTARIA DE GASTOS 2**

Saldo por Certificar

Desde : 01/01/2019

Hasta : 31/12/2019

Saldo Certificado

Tipo de Presupuesto : 6

Institución : 651

Unidad Ejecutora : 0000

Función : 2.1.3

Denominación : Proyecto De Gestión Financiera Municipal (ue)

Partida	Denominación	Asignación Inicial	Reformas	Codificado	Monto Certificado	Compromiso	Saldo por Comprometer	Devengado	Pagado	Saldo por Devengar
7.1.02.03	Decimo Tercer Sueldo	2.614,50	0,00	2.614,50	0,00	1.264,74	1.349,76	1.264,74	1.264,74	1.349,76
7.1.02.04	Decimo Cuarto Sueldo	400,00	0,00	400,00	0,00	400,00	0,00	400,00	400,00	0,00
7.1.05.10	Servicios Personales Por Contrato	34.368,59	0,00	34.368,59	0,00	10.319,42	24.049,17	10.319,42	9.861,26	24.049,17
7.1.06.01	Aporte Patronal	4.596,29	0,00	4.596,29	0,00	1.178,74	3.417,55	1.178,74	1.178,74	3.417,55
7.1.06.02	Fondo De Reserva	2.614,50	0,00	2.614,50	0,00	641,58	1.972,92	641,58	641,58	1.972,92
7.1.07.07	Compensación Por Vacaciones No Gozadas	5.556,12	1.903,06	7.459,18	0,00	6.946,46	512,72	6.946,46	6.946,46	512,72
7.3.06.02	Servicios De Auditoria	0,00	8.400,00	8.400,00	0,00	8.400,00	0,00	8.400,00	8.400,00	0,00
7.7.02.03	Comisiones Bancarias	50,00	0,00	50,00	0,00	0,00	50,00	0,00	0,00	50,00
7.8.03.04	Transferencias Inversion Sector Privado No	0,00	181.164,53	181.164,53	0,00	137.436,31	43.728,22	137.436,31	0,00	43.728,22
<b>Total Función :</b>		50.200,00	191.467,59	241.667,59	0,00	166.587,25	75.080,34	166.587,25	28.692,78	75.080,34



**CEDULA PRESUPUESTARIA DE GASTOS 2**

Desde : 01/01/2019

Hasta : 31/12/2019

Página 23 de 28

Saldo por Certificar

Saldo Certificado

Tipo de Presupuesto : 6

Institución : 651

Unidad Ejecutora : 0000

Función : 2.2.1

Denominación : Coordinación De Desarrollo Turístico Municipal

Partida	Denominación	Asignación Inicial	Reformas	Codificado	Monto Certificado	Compromiso	Saldo por Comprometer	Devengado	Pagado	Saldo por Devengar
7.3.02.04	Edición, Impresión, Reproducción.	2.000,00	16.000,00	18.000,00	0,00	0,00	18.000,00	0,00	0,00	18.000,00
7.3.02.05	Espectáculos Culturales Y Sociales	8.000,00	-8.000,00	0,00	0,00	0,00	0,00	0,00	0,00	0,00
7.3.06.01	Consultoría, Asesoría E Investigación	0,00	10.000,00	10.000,00	0,00	0,00	10.000,00	0,00	0,00	10.000,00
<b>Total Función :</b>		10.000,00	18.000,00	28.000,00	0,00	0,00	28.000,00	0,00	0,00	28.000,00



**CEDULA PRESUPUESTARIA DE GASTOS 2**

Página 24 de 28

Desde : 01/01/2019 Hasta : 31/12/2019  
Saldo por Certificar Tipo de Presupuesto : 6 Institución : 651 Unidad Ejecutora : 0000  
Saldo Certificado

Función : 2.2.2 Denominación : Coordinación De Cooperación

Partida	Denominación	Asignación Inicial	Reformas	Codificado	Monto Certificado	Compromiso	Saldo por Comprometer	Devengado	Pagado	Saldo por Devengar
7.3.02.06	Eventos Publicos Y Oficiales	15.000,00	-15.000,00	0,00	0,00	0,00	0,00	0,00	0,00	0,00
7.3.06.01	Consultoría, Asesoría E Invetiación	0,00	-15.000,00	15.000,00	0,00	0,00	15.000,00	0,00	0,00	15.000,00
<b>Total Función :</b>		15.000,00	0,00	15.000,00	0,00	0,00	15.000,00	0,00	0,00	15.000,00



**CEDULA PRESUPUESTARIA DE GASTOS 2**

Desde : 01/01/2019

Hasta : 31/12/2019

Página 25 de 28

Saldo por Certificar

Saldo Certificado

Tipo de Presupuesto : 6

Institución : 651

Unidad Ejecutora : 0000

Función : 2.2.3

Denominación : Coordinación De Capacitación Municipal

Partida	Denominación	Asignación Inicial	Reformas	Codificado	Monto Certificado	Compromiso	Saldo por Comprometer	Devengado	Pagado	Saldo por Devengar
7.3.02.04	Edición, Impresión Y Publicación	0,00	7.000,00	7.000,00	0,00	5.432,00	1.568,00	5.432,00	4.927,60	1.568,00
7.3.02.05	Espectáculos Culturales Y Sociales	10.000,00	15.000,00	25.000,00	0,00	7.918,40	17.081,60	7.918,40	7.918,40	17.081,60
7.3.06.01	Consultoría, Asesoría E Investigación	0,00	15.000,00	15.000,00	0,00	0,00	15.000,00	0,00	0,00	15.000,00
7.3.06.03	Servicios De Capacitación	20.000,00	0,00	20.000,00	0,00	7.896,00	12.104,00	7.896,00	7.896,00	12.104,00
<b>Total Función :</b>		30.000,00	37.000,00	67.000,00	0,00	21.246,40	45.753,60	21.246,40	20.742,00	45.753,60

**CEDULA PRESUPUESTARIA DE GASTOS 2**

Página 26 de 28

Desde : 01/01/2019 Hasta : 31/12/2019  
 Saldo por Certificar Tipo de Presupuesto : 6 Institución : 651 Unidad Ejecutora : 0000  
 Saldo Certificado

Función : 3.1 Denominación : Proyecto Prioritario Inversión Escuela De Liderazg

Partida	Denominación	Asignación Inicial	Reformas	Codificado	Monto Certificado	Compromiso	Saldo por Comprometer	Devengado	Pagado	Saldo por Devengar
7.1.01.05	Remuneraciones Unificadas	26.185,11	0,00	26.185,11	0,00	0,00	26.185,11	0,00	0,00	26.185,11
7.1.02.03	Decimo Tercer Sueldo	2.455,50	0,00	2.455,50	0,00	0,00	2.455,50	0,00	0,00	2.455,50
7.1.02.04	Decimo Cuarto Sueldo	579,01	0,00	579,01	0,00	0,00	579,01	0,00	0,00	579,01
7.1.05.10	Servicios Personales Por Contrato	0,00	0,00	0,00	0,00	0,00	0,00	0,00	84,96	0,00
7.1.05.12	Subrogación	1.000,00	0,00	1.000,00	0,00	0,00	1.000,00	0,00	0,00	1.000,00
7.1.05.13	Encargos	4.452,00	0,00	4.452,00	0,00	1.484,00	2.968,00	1.484,00	1.399,04	2.968,00
7.1.06.01	Aporte Patronal	3.373,86	0,00	3.373,86	0,00	217,40	3.156,46	217,40	217,40	3.156,46
7.1.06.02	Fondo De Reserva	2.454,52	0,00	2.454,52	0,00	123,62	2.330,90	123,62	123,62	2.330,90
7.1.07.07	Compensación Por Vacaciones No Gozadas	500,00	0,00	500,00	0,00	0,00	500,00	0,00	0,00	500,00
7.3.03.01	Pasajes Al Interior	8.500,00	0,00	8.500,00	0,00	0,00	8.500,00	0,00	0,00	8.500,00
7.3.03.03	Viáticos Y Subsistencias En El Interior	500,00	0,00	500,00	0,00	0,00	500,00	0,00	0,00	500,00
<b>Total Función :</b>		50.000,00	0,00	50.000,00	0,00	1.825,02	48.174,98	1.825,02	1.825,02	48.174,98



## CEDULA PRESUPUESTARIA DE GASTOS 2

Desde : 01/01/2019

Hasta : 31/12/2019

Página 27 de 28

Saldo por Certificar

Saldo Certificado

Tipo de Presupuesto : 6

Institución : 651

Unidad Ejecutora : 0000

Función : 3.2

Denominación : Proyecto Prioritario Emb. Inv. Plataf. Tecng. Muni

Partida	Denominación	Asignación Inicial	Reformas	Codificado	Monto Certificado	Compromiso	Saldo por Comprometer	Devengado	Pagado	Saldo por Devengar
7.1.02.03	Decimo Tercer Sueldo	23.797,00	0,00	23.797,00	0,00	5.028,65	18.768,35	5.028,65	5.028,65	18.768,35
7.1.02.04	Decimo Cuarto Sueldo	5.790,00	0,00	5.790,00	0,00	2.638,97	3.151,03	2.638,97	2.638,97	3.151,03
7.1.05.10	Servicios Personales Por Contrato	285.564,00	0,00	285.564,00	0,00	43.894,00	241.670,00	43.894,00	44.084,08	241.670,00
7.1.06.01	Aporte Patronal	31.940,33	0,00	31.940,33	0,00	5.113,65	26.826,68	5.113,65	5.113,65	26.826,68
7.1.06.02	Fondo De Reserva	23.787,48	0,00	23.787,48	0,00	2.558,73	21.228,75	2.558,73	2.558,73	21.228,75
7.1.07.07	Compensación Por Vacaciones No Gozadas	23.797,00	0,00	23.797,00	-3.003,86	16.322,90	10.477,96	16.322,90	16.322,90	7.474,10
7.3.02.04	Edicion, Impresion, Reproducción.	13.800,00	0,00	13.800,00	0,00	0,00	13.800,00	0,00	0,00	13.800,00
7.3.03.01	Pasajes Al Interior	19.800,00	0,00	19.800,00	0,00	71,00	19.729,00	71,00	71,00	19.729,00
7.3.03.03	Viáticos Y Subsistencias En El Interior	19.248,00	0,00	19.248,00	0,00	960,68	18.287,32	960,68	960,68	18.287,32
8.4.01.07	Equipos, Sistemas Y Paquetes Informáticos	73.155,16	0,00	73.155,16	0,00	0,00	73.155,16	0,00	0,00	73.155,16
<b>Total Función :</b>		520.678,97	0,00	520.678,97	-3.003,86	76.588,58	447.094,25	76.588,58	76.778,66	444.090,39



**CEDULA PRESUPUESTARIA DE GASTOS 2**

Página 28 de 28

Desde : 01/01/2019 Hasta : 31/12/2019  
Saldo por Certificar  
Saldo Certificado Tipo de Presupuesto : 6 Institución : 651 Unidad Ejecutora : 0000

Función : 3.2 Denominación : Proyecto Prioritario Emb. Inv. Plataf. Tecng. Muni

Partida	Denominación	Asignación Inicial	Reformas	Codificado	Monto Certificado	Compromisc	Saldo por Comprometer	Devengado	Pagado	Saldo por Devengar
<b>Total Gasto :</b>		9.102.980,11	4.832.686,20	13.935.666,31	-8.648,36	9.194.786,35	4.749.528,32	9.187.474,12	6.113.233,32	4.748.192,19

  
MÁXIMA AUTORIDAD

  
DIRECTOR(A) FINANCIERO(A)  
JEFE(A) FINANCIERO(A)

  
JEFE(A) DE CONTABILIDAD



### EJECUCION PRESUPUESTARIA POR DIRECCIÓN

Desde : 01/01/2019 Hasta 31/12/2019

Denominación	Codificado	Monto Certificado + Comprometido	% Porcentaje	Devengado	Saldo por Devengar	% Ejecucion
Dirección Ejecutiva	1.336.702,80	1.091.708,06	81,67%	1.091.708,06	244.994,74	81,67%
Dirección Administrativa Financiera	8.283.911,85	5.574.412,20	67,29%	5.572.744,47	2.711.167,38	67,27%
Dirección de Planificación Institucional	789.440,00	192.498,81	24,38%	192.498,81	596.941,19	24,38%
Dirección de Asesoría Jurídica	31.650,00	16.291,44	51,47%	16.291,44	15.358,56	51,47%
Dirección Técnica y de Planificación	2.571.615,10	2.047.984,09	79,64%	2.047.984,09	523.631,01	79,64%
Dirección de Cooperación Nacional e Internacional	110.000,00	21.246,40	19,31%	21.246,40	88.753,60	19,31%
Proyecto Gestión Financiera Municipal (UE)	241.667,59	166.587,25	68,93%	166.587,25	75.080,34	68,93%
Proyecto Prioritario Escuela de Liderazgo	50.000,00	1.825,02	3,65%	1.825,02	48.174,98	3,65%
Proyecto Emblemático Inversión de Plataforma Tecnológica Municipal	520.678,97	73.584,72	14,13%	76.588,58	444.090,39	14,71%
	<b>13.935.666,31</b>	<b>9.186.137,99</b>	<b>65,92%</b>	<b>9.187.474,12</b>	<b>4.748.192,19</b>	<b>65,93%</b>

### EJECUCION PRESUPUESTARIA POR DIRECCIÓN

- Dirección Ejecutiva
- Dirección Administrativa Financiera
- Dirección de Planificación Institucional
- Dirección de Asesoría Jurídica
- Dirección Técnica y de Planificación
- Dirección de Cooperación Nacional e Internacional
- Proyecto Gestión Financiera Municipal (UE)
- Proyecto Prioritario Escuela de Liderazgo
- Proyecto Emblemático Inversión de Plataforma Tecnológica Municipal

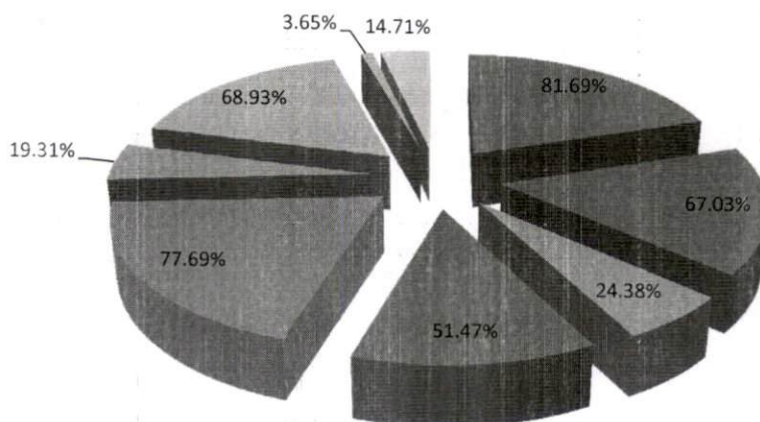

Aprobado: Econ. Karla Echeverría Yépez

Revisado: Econ. Sandra Salazar

Elaborado: Ing. Nadya Álvarez



Asociación de Municipalidades Ecuatorianas

**CEDULA PRESUPUESTARIA DE GASTOS**

Desde : 01/01/2019 Hasta : 31/12/2019

Denominación	Asignación Inicial	Reformas	(A) Codificado	(D) Monto Certificado+Compro miso = (B+C)	(E) Porcentaje = (D/A)	Saldo por Comprometer	(F) Devengado	Pagado	(G) Saldo por Devengar = (A-F)	(H) % Ejecución = (F/A)
Unidad Técnica Regional 1	\$ 12.666,38	\$ 12.900,00	\$ 25.566,38	\$ 7.806,04	30,53%	\$ 17.760,34	\$ 7.806,04	\$ 6.936,04	\$ 17.760,34	30,53%
Unidad Técnica Regional 2	\$ 21.861,40	\$ 16.050,00	\$ 37.911,40	\$ 5.815,74	15,34%	\$ 32.095,66	\$ 5.815,74	\$ 4.222,88	\$ 32.095,66	15,34%
Unidad Técnica Regional 3	\$ 7.978,92	\$ 4.000,00	\$ 11.978,92	\$ 2.673,18	22,32%	\$ 9.305,74	\$ 2.673,18	\$ 2.231,08	\$ 9.305,74	22,32%
Unidad Técnica Regional 4	\$ 29.224,71	\$ 678.688,00	\$ 707.912,71	\$ 576.345,45	81,41%	\$ 131.567,26	\$ 576.345,45	\$ 79.407,43	\$ 131.567,26	81,41%
Unidad Técnica Regional 5	\$ 38.094,26	\$ 4.075,00	\$ 42.169,26	\$ 34.587,83	82,02%	\$ 7.581,43	\$ 34.587,83	\$ 33.996,06	\$ 7.581,43	82,02%
Unidad Técnica Regional 6	\$ 78.218,49	\$ 800,00	\$ 79.018,49	\$ 76.028,58	96,22%	\$ 2.989,91	\$ 76.028,58	\$ 32.025,94	\$ 2.989,91	96,22%
Unidad Técnica Regional 7	\$ 28.202,07	\$ 4.200,00	\$ 32.402,07	\$ 22.958,74	70,86%	\$ 9.443,33	\$ 22.958,74	\$ 20.518,43	\$ 9.443,33	70,86%
Coordinación Comunicación	\$ 140.000,00	\$ 259.743,57	\$ 399.743,57	\$ 365.492,50	91,43%	\$ 34.251,07	\$ 365.492,50	\$ 191.089,53	\$ 34.251,07	91,43%
Coordinación Financiera	\$ 1.000,00	\$ -	\$ 1.000,00	\$ 366,50	36,65%	\$ 633,50	\$ 366,50	\$ 366,50	\$ 633,50	36,65%
Coordinación Administrativa	\$ 1.377.563,27	\$ 950.256,93	\$ 2.327.820,20	\$ 742.412,75	31,89%	\$ 1.585.407,45	\$ 735.798,30	\$ 538.836,02	\$ 1.592.021,90	31,61%
Coordinación de Talento Humano	\$ 5.659.300,00	\$ 295.791,65	\$ 5.955.091,65	\$ 4.831.632,95	81,13%	\$ 1.123.458,70	\$ 4.836.579,67	\$ 4.689.167,35	\$ 1.118.511,98	81,22%
Coordinación de Tecnologías de la Información y Comunicación	\$ 400.000,00	\$ 389.440,00	\$ 789.440,00	\$ 192.498,81	24,38%	\$ 596.941,19	\$ 192.498,81	\$ 100.990,11	\$ 596.941,19	24,38%
Coordinación de Asesoría Jurídica	\$ -	\$ 31.650,00	\$ 31.650,00	\$ 16.291,44	51,47%	\$ 15.358,56	\$ 16.291,44	\$ 16.291,44	\$ 15.358,56	51,47%
Coordinación de Desarrollo Territorial	\$ 332.991,64	\$ 1.838.623,46	\$ 2.171.615,10	\$ 1.927.984,09	88,78%	\$ 243.631,01	\$ 1.927.984,09	\$ 269.116,03	\$ 243.631,01	88,78%
Coordinación de Gestión y Fortalecimiento Municipal	\$ 300.000,00	\$ 100.000,00	\$ 400.000,00	\$ 120.000,00	30,00%	\$ 280.000,00	\$ 120.000,00	\$ -	\$ 280.000,00	30,00%
Coordinación de Desarrollo Turístico Municipal	\$ 10.000,00	\$ 18.000,00	\$ 28.000,00	\$ -	0,00%	\$ 28.000,00	\$ -	\$ -	\$ 28.000,00	0,00%
Coordinación de Cooperación	\$ 15.000,00	\$ -	\$ 15.000,00	\$ -	0,00%	\$ 15.000,00	\$ -	\$ -	\$ 15.000,00	0,00%
Coordinación de Capacitación Municipal	\$ 30.000,00	\$ 37.000,00	\$ 67.000,00	\$ 21.246,40	31,71%	\$ 45.753,60	\$ 21.246,40	\$ 20.742,00	\$ 45.753,60	31,71%
Proyecto Gestión Financiera Municipal (UE)	\$ 50.200,00	\$ 191.467,59	\$ 241.667,59	\$ 166.587,25	68,93%	\$ 75.080,34	\$ 166.587,25	\$ 28.692,78	\$ 75.080,34	68,93%
Proyecto Prioritario Escuela de Liderazgo	\$ 50.000,00	\$ -	\$ 50.000,00	\$ 1.825,02	3,65%	\$ 48.174,98	\$ 1.825,02	\$ 1.825,02	\$ 48.174,98	3,65%
Proyecto Emblemático Inversión de	\$ 520.678,97	\$ -	\$ 520.678,97	\$ 73.584,72	14,13%	\$ 447.094,25	\$ 76.588,58	\$ 76.778,66	\$ 444.090,39	14,71%
<b>Total Gasto :</b>	<b>\$ 9.102.980,11</b>	<b>\$ 4.832.686,20</b>	<b>\$ 13.935.666,31</b>	<b>\$ 9.186.137,99</b>	<b>65,92%</b>	<b>\$ 4.749.528,32</b>	<b>\$ 9.187.474,12</b>	<b>\$ 6.113.233,30</b>	<b>\$ 4.748.192,19</b>	<b>65,93%</b>

Fuente: SIGAME - Modulo Presupuesto

# Asociación de Municipalidades Ecuatorianas

## ESTADO DE EJECUCION PRESUPUESTARIA

Desde: 01/01/2019

Hasta : 31/12/2019

Página 1 de 2

CUENTAS	DENOMINACION	Presupuesto	Ejecución	Desviación
1.1	Impuestos	0,00	0,00	0,00
1.3	Tasas y Contribuciones	0,00	0,00	0,00
1.4	Ventas de Bienes y Servicios	0,00	0,00	0,00
1.7	Rentas de Inversiones y Multas	0,00	78,46	-78,46
1.8	Transferencias y Donaciones Corrientes	9.844.649,45	8.919.890,95	924.758,50
1.9	Otros Ingresos	0,00	0,00	0,00
5.1	Gastos en Personal	5.425.774,30	4.524.739,04	901.035,26
5.3	Bienes y Servicios de Consumo	3.245.084,47	1.619.628,31	1.625.456,16
5.6	Gastos Financieros	0,00	0,00	0,00
5.7	Otros Gastos Corrientes	114.347,48	64.278,99	50.068,49
5.8	Transferencias y Donaciones Corrientes	10.000,00	10.000,00	0,00
	<b>SUPERAVIT/DEFICIT CORRIENTE</b>	<b>1.049.443,20</b>	<b>2.701.323,07</b>	<b>-1.651.879,87</b>
2.4	Venta de Activos de Larga Duración	0,00	0,00	0,00
2.7	Recuperación de Inversiones	0,00	0,00	0,00
2.8	Transferencias y Donaciones de Capital	460.583,62	269.116,03	191.467,59
6.1	Gastos en Personal para Producción	0,00	0,00	0,00
6.3	Bienes y Servicios para Producción	0,00	0,00	0,00
6.7	Otros Gastos de Producción	0,00	0,00	0,00
7.1	Gastos en Personal para Inversión	487.728,87	98.132,86	389.596,01
7.3	Bienes y Servicios para Inversión	2.485.106,59	1.865.100,66	620.005,93
7.5	Obras Publicas	525.000,00	525.000,00	0,00
7.7	Otros Gastos de Inversión	50,00	0,00	50,00
7.8	Transferencias y Donaciones de Inversión	555.280,56	456.552,34	98.728,22
8.4	Activos de Larga Duración	1.087.294,04	24.041,92	1.063.252,12
8.7	Inversiones Financieras	0,00	0,00	0,00
8.8	Transferencias y Donaciones de Capital	0,00	0,00	0,00
	<b>SUPERAVIT/DEFICIT INVERSION</b>	<b>-4.679.876,44</b>	<b>-2.699.711,75</b>	<b>-1.980.164,69</b>
3.6	Financiamiento Público	0,00	0,00	0,00
3.7	Saldos Disponibles	3.630.433,24	3.630.433,24	0,00
3.8	Cuentas Pendientes por Cobrar	0,00	0,00	0,00
9.6	Amortización Deuda Pública	0,00	0,00	0,00
9.7	Pasivo Circulante	0,00	0,00	0,00
	<b>SUPERAVIT/DEFICIT FINANCIAMIENTO</b>	<b>3.630.433,24</b>	<b>3.630.433,24</b>	<b>0,00</b>
	<b>SUPERAVIT/DEFICIT PRESUPUESTARIO</b>	<b>0,00</b>	<b>3.632.044,56</b>	<b>-3.632.044,56</b>

# Asociacion de Municipalidades Ecuatorianas

## ESTADO DE EJECUCION PRESUPUESTARIA

Desde: 01/01/2019

Hasta : 31/12/2019

Página 2 de 2

TOTAL INGRESOS	13.935.666,31	12.819.518,68	1.116.147,63
TOTAL GASTOS	13.935.666,31	9.187.474,12	4.748.192,19
SUPERAVIT/DEFICIT PRESUPUESTARIO	0,00	3.632.044,56	-3.632.044,56



MÁXIMA AUTORIDAD



DIRECTOR(A) FINANCIERO(A)  
JEFE(A) FINANCIERO(A)



JEFE(A) DE CONTABILIDAD